

Dossier de prélèvements de lingettes surfaceutique pendant travaux

Bases vie Aile Museum – MOE / Aile Museum – Compagnons /
Algeco – Cougnault – Compagnons et GHV

GARE SNCF PARIS AUSTERLITZ

85 QUAI D'AUSTERLITZ

75013 PARIS



Date de création du dossier : 23 Mars 2022

A partir des documents transmis par : le donneur d'ordre

Nom de l'opérateur : Ammar LAIDANI

Rapport de contrôle plomb d'empoussièrement surfacique sur supports,(sol) avant travaux

Code du travail, art. L. 4121-1 à 3, L. 4531-1 et D. 4152-10 – R. 4412-40 et R. 4412-59
Méthodologie et seuil de concentration de plomb définis par l'arrêté du 12 mai 2009 (Contrôle des travaux en présence de plomb réalisés en application de l'article L. 1334-2 du Code de la Santé Publique) et la norme NF X 46-032 « Diagnostic plomb – Méthodologie de mesure du plomb dans les poussières au sol »
Guide INRS ED 909 : intervention sur les peintures contenant du plomb – Prévention des risques professionnels
Méthodologie test de mesure du plomb dans les poussières sur support.

Désignation du bien	Adresse : Gare d'Austerlitz 85 Quai d'Austerlitz– 75013 PARIS	Etages : RDC, R+2, Type ERP : Gares bailment transit N° UT : NC N° cadastral : NC	
Description générale	Gare d'Austerlitz Prélèvements de lingettes à l'intérieur et extérieurs de la gare en cours de chantier de rénovations : Bâtiments : Bases vie Aile Museum – MOE / Aile Museum – Compagnons Algeco – Cougnault – Compagnons et GHV		
Propriétaire ou exploitant	SNCF Gares et CONNEXIONS 16 Avenue d'ivry 75013 75013 PARIS		
CHSCT	Sans objet		
Commanditaire	SNCF Gares et CONNEXIONS 16 Avenue d'ivry 75013 75013 PARIS	Références S.O.	Lettre de commande du : Cahier des charges : S.O.
Diagnostiqueur	Nom, prénom : AMMAR LAIDANI N° certificat de qualification : DTI1906 Date d'obtention : 25/06/2019 Le présent rapport est établi par une personne dont les compétences sont certifiées par : DEKRA CERTIFICATION - 5, avenue Garlande - 92220 BAGNEUX Compagnie d'assurance : AXA CORPORATE SOLUTIONS ASSURANCE - 4 rue Jules Lefèvre 75426 PARIS CEDEX N° de contrat d'assurance et date de validité : XFR0050627LI du 01/01/2021 au 31/12/2021 XFR0048625FI du 01/01/2021 au 31/12/2021		
Laboratoire d'analyse	FLASH LAB - 1, chemin de Saulxier - 91160 Longjumeau Tél. : 01 76 91 22 72 - E-mail : serviceclient@flashlab.fr		
Date du diagnostic 22/03/2022	Accompagnateur : Néant Assistant DEP Pôle Travaux	Date du rapport : 23/03/2022	
Ce rapport original de pages ne peut être reproduit sans notre autorisation et ne peut être utilisé de façon partielle.		Diagnostiqueur : LAIDANI Ammar Nota : Le technicien ne doit avoir aucun lien de nature à porter atteinte à son impartialité et à son indépendance ni avec le propriétaire ou son mandataire qui fait appel à lui, ni avec une entreprise pouvant réaliser des travaux sur les ouvrages, installations ou équipements.	

SOMMAIRE

1. CONCLUSIONS	1
2. CONDITIONS DE REALISATION.....	2
3. RESULTATS DETAILLES	4
<u>4. Base vie projets sur le Lino</u>	<u>6</u>

1. CONCLUSIONS

1 – 1 : Conclusion méthode norme en vigueur :

- Les mesures d'empoussièrtements surfaciques au sol n°25, n°30 et n°34 ont révélé la présence de poussière avec une présence de plombs supérieurs à 1000 µg/m².

2. CONDITIONS DE REALISATION

2.1 Locaux visités et non visités

Liste des locaux non visités	Motif ayant empêché la visite
Tout autre excepté ceux cités dans le rapport	Néant

2.2 Méthodologie

Identification du bien objet de la mission

L'auteur identifie le bien objet de la mission, ainsi que l'ensemble immobilier auquel il appartient. En cas d'ambiguïté, il réalise un croquis afin de situer le bien dans cet ensemble.

Identification des locaux et les travaux prévus

- **Travaux :** Travaux sur la toiture de la gare à proximité du bâtiment Transit.
Par local, on entend toute pièce et par extension : appentis, placards, couloirs, halls d'entrée, paliers, parties de cage d'escalier situées entre deux paliers. Le local est désigné selon une appellation non équivoque et non susceptible d'évoluer dans le temps le nom d'usage peut s'avérer insuffisant.
- **Locaux, méthode :**
L'auteur du constat effectue une visite exhaustive des locaux du bien objet de la mission. Il dresse la liste détaillée des locaux visités. Si des locaux n'ont pas été visités, il en dresse aussi la liste et précise les raisons pour lesquelles ils n'ont pas été visités.
Il réalise un croquis lisible de l'ensemble des locaux du bien objet de la mission, visités ou non, et reporte sur le croquis le nom de chaque local.

2.2.1 Méthode de Prélèvement des poussières présentes au sol

(Application arrêté du 12 Mai 2009 et norme NFX 46-032)

Les prélèvements de poussières sont réalisés suite au nettoyage à l'issue des travaux, après un délai d'une heure. Un échantillon est prélevé dans chaque local traité à l'endroit du sol le plus approprié, en fonction des unités de diagnostics ayant fait l'objet de travaux. En cas de revêtements de sol de natures différentes pour un même local, un échantillon est prélevé pour chaque revêtement.

Le prélèvement des poussières au sol est effectué par essuyage d'une surface d'un dixième de mètre carré à l'aide d'une lingette humidifiée ne contenant ni détergent ni plomb. La lingette est passée sur la surface délimitée au moins 2 fois, dont la seconde perpendiculairement à la première, et ce, en utilisant au fur et à mesure, chaque face de la lingette afin de recueillir le maximum de poussière.

Une fois le prélèvement réalisé, la lingette est placée dans un flacon en matériau exempt de plomb et incassable, de taille adaptée à la lingette. Le flacon est ensuite refermé hermétiquement et étiqueté en précisant le numéro d'échantillon, l'adresse du logement, le type de support prélevé et la localisation du prélèvement.

Toutes les précautions d'hygiène sont prises pour éviter l'interférence ou la contamination du prélèvement.

Analyse de la concentration en plomb par un laboratoire compétent

Le plomb des poussières est dosé après extraction acide (acide chlorhydrique 0,15 N) et action mécanique (agitation manuelle puis 15 minutes dans une cuve à ultrasons) puis après contact 24 heures. Les résultats sont exprimés en microgrammes par mètre carré de surface. Par analogie à l'arrêté du 12 mai 2009 relatif au contrôle après travaux en présence de plomb, **un prélèvement est déclaré positif lorsque sa teneur en plomb est strictement, supérieure à 1000 µg/m²**

2.3 Documents fournis par le client ou disponibles le jour de la visite

Les documents suivants nous ont été remis par le propriétaire (ou son mandataire) :

- Plans et localisations des prélèvements antérieurs
- Plan de prévention / ICP

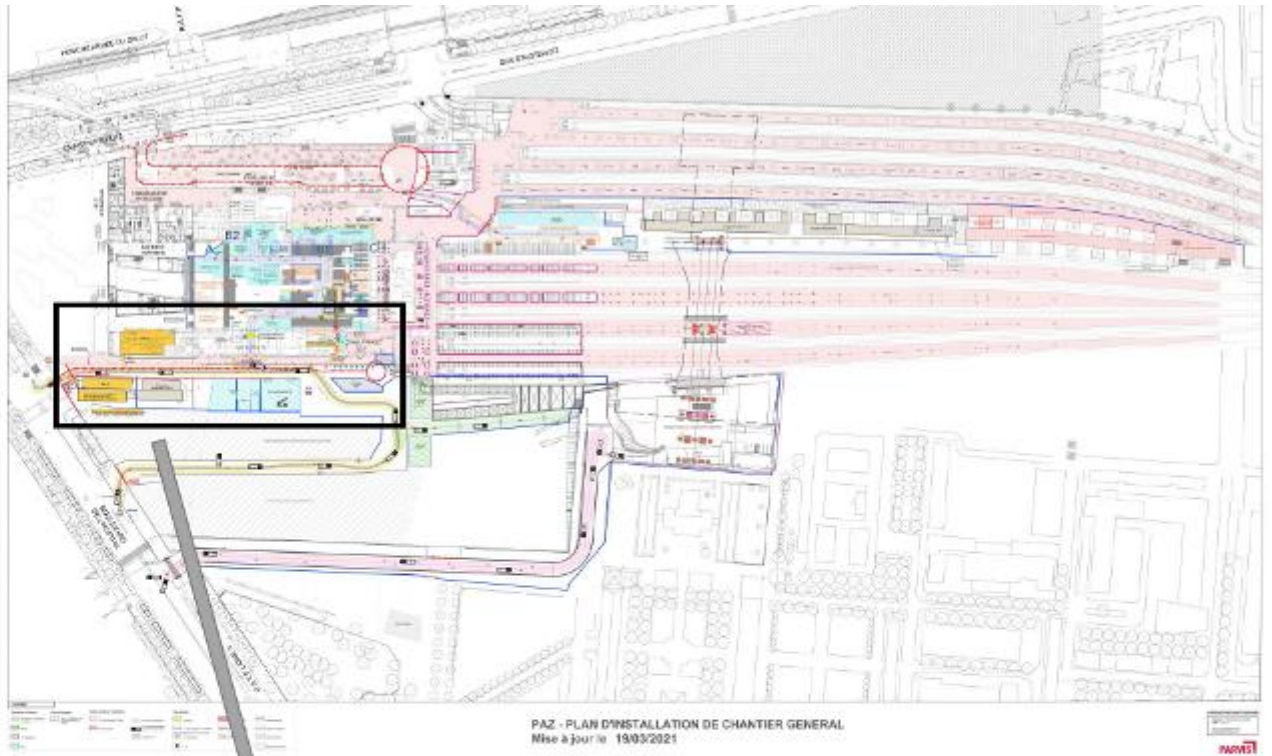

Base-vie - Aile Museum - MOE

Base-vie - Aile Museum - Compagnons



Base-vie - Aile Museum - Encadants

Base-vie - Algeco - Compagnons

Base-vie - Cougnault - Compagnons



3. RESULTATS DETAILLES

LOCAL	N° de lot de fabrication de la lingette	N° du prélèvement de poussière	Résultats en $\mu\text{m} / \text{m}^2$	Visuel	Zone Public ou travailleur
TEST	N° de LOT 07749191223	TEST	<1,00 $\mu\text{g}/\text{support}$		
BASE VIE ALGECO COMPAGNONS					
Base vie, sur le sol Lino	N° de LOT 07749191223	PB01	130,4 $\mu\text{g}/\text{m}^2$		Travailleur
Base vie, sur le sol Lino	N° de LOT 07749191223	PB02	50,0 $\mu\text{g}/\text{m}^2$		Travailleur
Base vie, sur la table	N° de LOT 07749191223	PB217	96,0 $\mu\text{g}/\text{m}^2$		Travailleur
Base vie, sur le sol Lino	N° de LOT 07749191223	PB04	46,4 $\mu\text{g}/\text{m}^2$		Travailleur
Base vie, sur le sol lino	N°de LOT 07749191223	PB215	36,4 $\mu\text{g}/\text{m}^2$		Travailleur





Base vie, sur le sol lino	N°de LOT 07749191223	PB216	25,2 µg/m ²		Travailleur
Base vie, sur le sol Lino	N°de LOT 07749191223	PB07	42,4 µg/m ²		Travailleur
Base vie, sur le sol lino	N°de LOT 07749191223	PB214	48,0 µg/m ²		Travailleur
Base vie sur le sol Lino	N°de LOT 07749191223	PB10	15,2 µg/m ²		Travailleur
Base vie, sur le sol Lino	N°de LOT 07749191223	PB11		ABS	Travailleur
Base vie, sur le sol Lino	N°de LOT 07749191223	PB12		ABS	Travailleur
Base vie, sur le sol Lino	N°de LOT 07749191223	PB13		ABS	Travailleur

BASE VIE COUGNAULT COMPAGNONS					
Base vie annexe, sur la table	N°de LOT 07749191223	PB207	<10 µg/m ²		Travailleur
Base vie annexe, sur le sol Lino	N°de LOT 07749191223	PB208	42,0 µg/m ²		Travailleur
Base vie annexe, sur le sol Lino	N°de LOT 07749191223	PB209	50,4 µg/m ²		Travailleur
Base vie projets sur la table	N°de LOT 07749191223	PB210	<10 µg/m ²		Travailleur
Base vie projets sur le Lino	N°de LOT 07749191223	PB211	27,6 µg/m ²		Travailleur

Base vie Cognault Vestiaires Lino	N°de LOT 07749191223	PB212	62,4 µg/m ²		Travailleur
Base vie projets sur Vynil	N°de LOT 07749191223	PB213	45,6 µg/m ²		Travailleur
BASE VIE AILE MUSEUM COMPAGNONS					
Base vie projets sur la table	N°de LOT 07749191223	PB17	69,2 µg/m ²		Travailleur
Base vie projets sur le Lino	N°de LOT 07749191223	PB201	99,6 µg/m ²		
Base vie projets, sur le lino	N°de LOT 07749191223	PB19	42,8 µg/m ²		Travailleur

Base vie projets sur le Lino	N°de LOT 07749191223	PB200	<10 µg/m ²		Travailleur
Vestiaires	N°de LOT 07749191223	PB21	186,8 µg/m ²		Travailleur
Palier Bureaux MOE Lino	N°de LOT 07749191223	PB22	54,4 µg/m ²		Travailleur
BASE VIE AILE MUSEUM ENCADRANT (1^{er} étage)					
Lino Lino	N°de LOT 07749191223	PB202	100,4 µg/m		Travailleur
Dégagement Lino	N°de LOT 07749191223	PB203	92,4 µg/m ²		Travailleur
Vestiaires Lino	N°de LOT 07749191223	PB204	154,4 µg/m ²		Travailleur

Dégagement Lino	N°de LOT 07749191223	PB205	59,2 µg/m ²		Travailleur
Bureaux AREP-ARTELIA, sur Lino	N°de LOT 07749191223	PB206	NON ACCESSIBLE		Travailleur
GHV					
Gare d'Austerlitz, sur le carrelage	N°de LOT 07749191223	PB23	NON ACCESSIBLE		Public
Gare d'Austerlitz, sur le carrelage	N°de LOT 07749191223	PB24	435,2 µg/m ²		Public
Gare d'Austerlitz, sur le bitume Quai 16	N°de LOT 07749191223	PB25	1030,4 µg/m²		Public
Gare d'Austerlitz, sur le carrelage Quai 18	N°de LOT 07749191223	PB26	96,0 µg/m ²		Public
Gare d'Austerlitz, sur le carrelage devant Quai 21	N°de LOT 07749191223	PB27	35,6 µg/m ²		Public

Gare d'Austerlitz, dans le chantier sur le sol béton	N° de LOT 07749191223	PB28	316,4 µg/m ²		Travailleur
Gare d'Austerlitz, sur le sol béton	N° de LOT 07749191223	PB29	225,6 µg/m ²		Travailleur
Gare d'Austerlitz, sur le sol béton peint	N° de LOT 07749191223	PB30	1128,8 µg/m²		Travailleur
Gare d'Austerlitz, sur le sol béton brut entrée échafaudage	N°de LOT 07749191223	PB31	22,0 µg/m ²		Travailleur

Valeur du seuil limite réglementaire selon l'arrêté du 12 mai 2009 : 1000 µg/m². La valeur seuil indiquée concerne uniquement les prélèvements régis par les articles L.1334-2, L.1334-3 et L.1334-8 du code de la santé publique.

LOCAL	N° de lot de fabrication de la lingette	N° du prélèvement de poussière	Résultats $\mu\text{g}/\text{m}^2$	Visuel	Zone Public ou travailleur
Gare d'Austerlitz, Sortie camion, sol béton	N°de LOT 07749191223	PB32	28,0 $\mu\text{g}/\text{m}^2$		Travailleur
Gare d'Austerlitz, Bureau, sol carrelage	N°de LOT 07749191223	PB33	218,0 $\mu\text{g}/\text{m}^2$		Travailleur
Gare d'Austerlitz, Passerelle, sol béton	N°de LOT 07749191223	PB34	2076,8 $\mu\text{g}/\text{m}^2$		Travailleur
Gare d'Austerlitz, Chantier revêtement noir	N°de LOT 07749191223	PB35	34,8 $\mu\text{g}/\text{m}^2$		Travailleur
Gare d'Austerlitz, Accès Metro, sol enrobés	N°de LOT 07749191223	PB36	13,2 $\mu\text{g}/\text{m}^2$		Public

Gare d'Austerlitz, Hall muséum, sol carrelage	N°de LOT 07749191223	PB37	48,0 µg/m ²		Public
Gare d'Austerlitz, Centre transit, carrelage	N°de LOT 07749191223	PB38	13,2 µg/m ²		Public
Gare d'Austerlitz, Devant Salle attente, carrelage	N°de LOT 07749191223	PB39	48,0 µg/m ²		Public
Gare d'Austerlitz, Bureau sécurité gare, parquet	N°de LOT 07749191223	PB40	42,4 µg/m ²		Travailleur
Gare d'Austerlitz, Dalle A2, revêtement goudronné	N°de LOT 07749191223	PB41	39,2 µg/m ²		Public
Gare d'Austerlitz, Zone coupure, devant Algéco	N°de LOT 07749191223	PB42	Zone Démantelée		

Gare d'Austerlitz, Hall seine, carrelage	N°de LOT 07749191223	PB43	34,0 µg/m ²		Public
Gare d'Austerlitz, Porte billetterie, carrelage	N°de LOT 07749191223	PB44	14,0 µg/m ²		Public
Interstitiel, Chantier, sol en béton (entrée zone stockage)	N°de LOT 07749191223	PB45	605,2 µg/m ²		Travailleur
Chantier sol en béton	N°de LOT 07749191223	PB47	811,6 µg/m ²		Travailleur
Chantier sol en béton	N°de LOT 07749191223	PB48	460,0 µg/m ²		Travailleur
Gare d'Austerlitz, sur le sol lino Lift Zone A	N°de LOT 07749191223	PB218		Zone démantelée	Travailleur

Gare d'Austerlitz, sur le sol lino Palier accès 16 ^{ème} étage Zone A	N°de LOT 07749191223	PB219		Zone démantelée	Travailleur
---	-------------------------	-------	--	-----------------	-------------

Valeur du seuil limite réglementaire selon l'arrêté du 12 mai 2009 : 1000 µg/m². La valeur seuil indiquée concerne uniquement les prélèvements régis par les articles L.1334-2, L.1334-3 et L.1334-8 du code de la santé publique.



Plan de localisation des prélèvements

Gestion du risque Plomb

- BASES VIE -

STATUT DOCUMENT	A jour au ↗	DESTINATAIRES :	REFERENCE	PAZ-GHV-Plan de localisation des analyses MOA/Base vie-V1	REDACTEUR :
DATE DE DIFFUSION	20/07/2021	AREP – PARVIS	VERSION	03	Hugues HARTMANN

LEGENDE

Symbole	Type de prélèvement	Commanditaire	Rythme	Jour	Opérateur
	Prélèvement lingette (campagne initiale)	MOA	Hebdomadaire	Mardi	DEKRA
	Prélèvement lingette sur plaque verre 0.1 m ²	MOA	Hebdomadaire	Mardi	DEKRA
	Mesure d'ambiance	MOA	Mensuelle	A définir	???
	Prélèvement lingette au sol (complément)	MOA	Hebdomadaire	Mardi	DEKRA

PAZ – BASE VIE – Aile Museum – MOE – Plan de localisation des analyses MOA

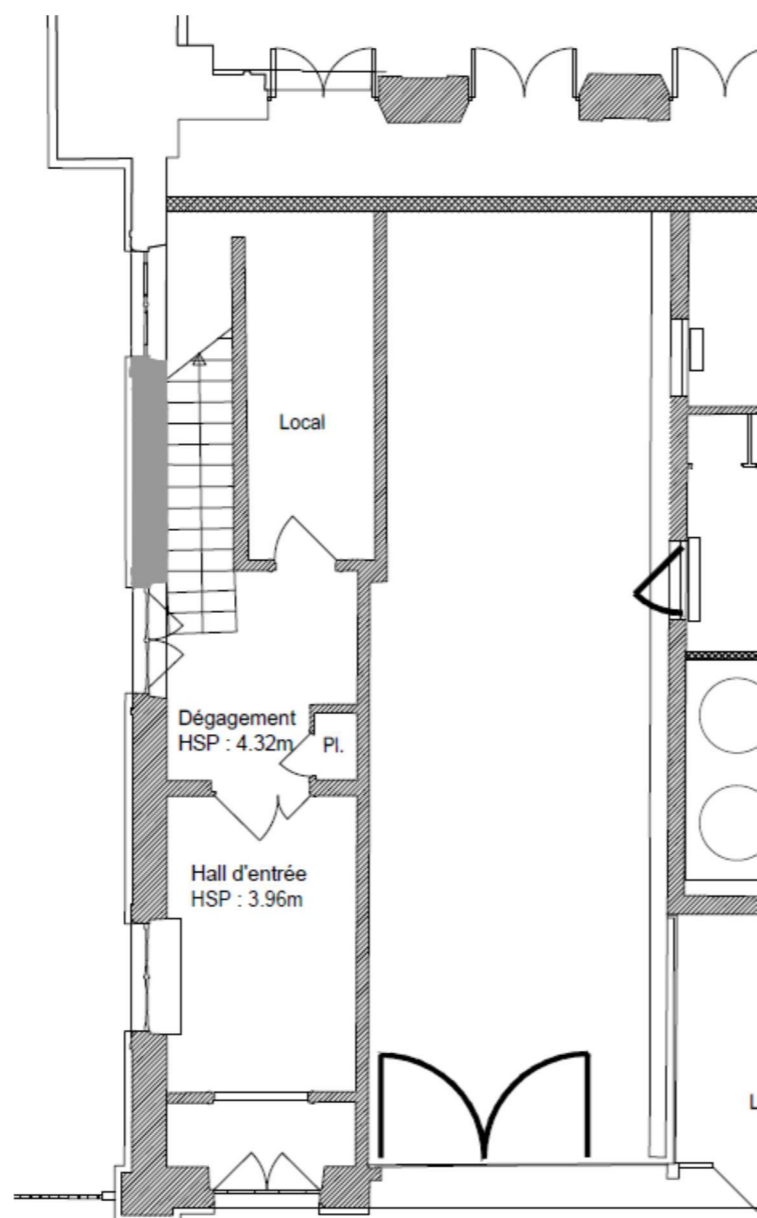

Rez de chaussée

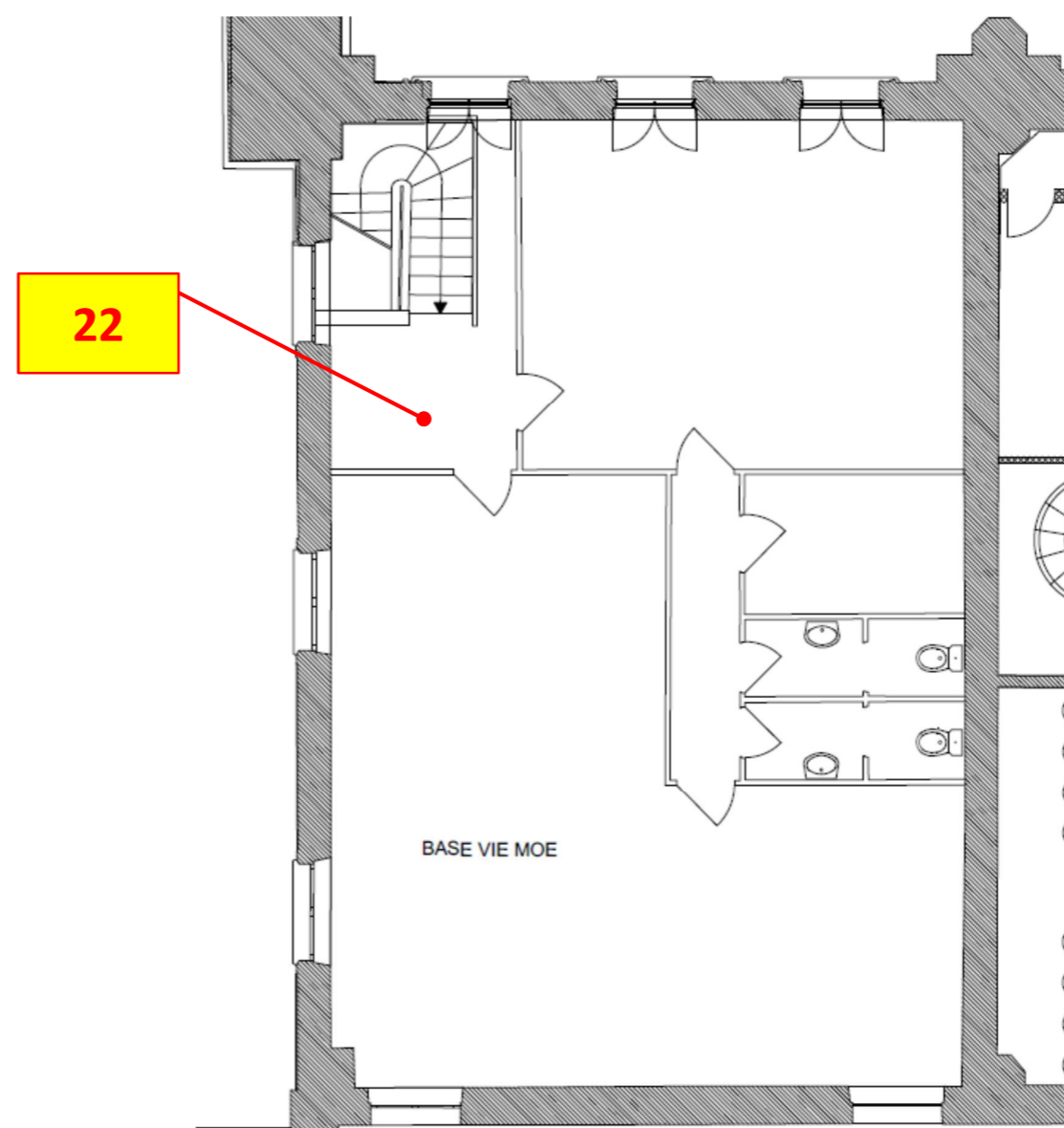

1^{er} étage

PAZ – BASE VIE – Aile Museum – Compagnons – Plan de localisation des analyses MOA 1-3

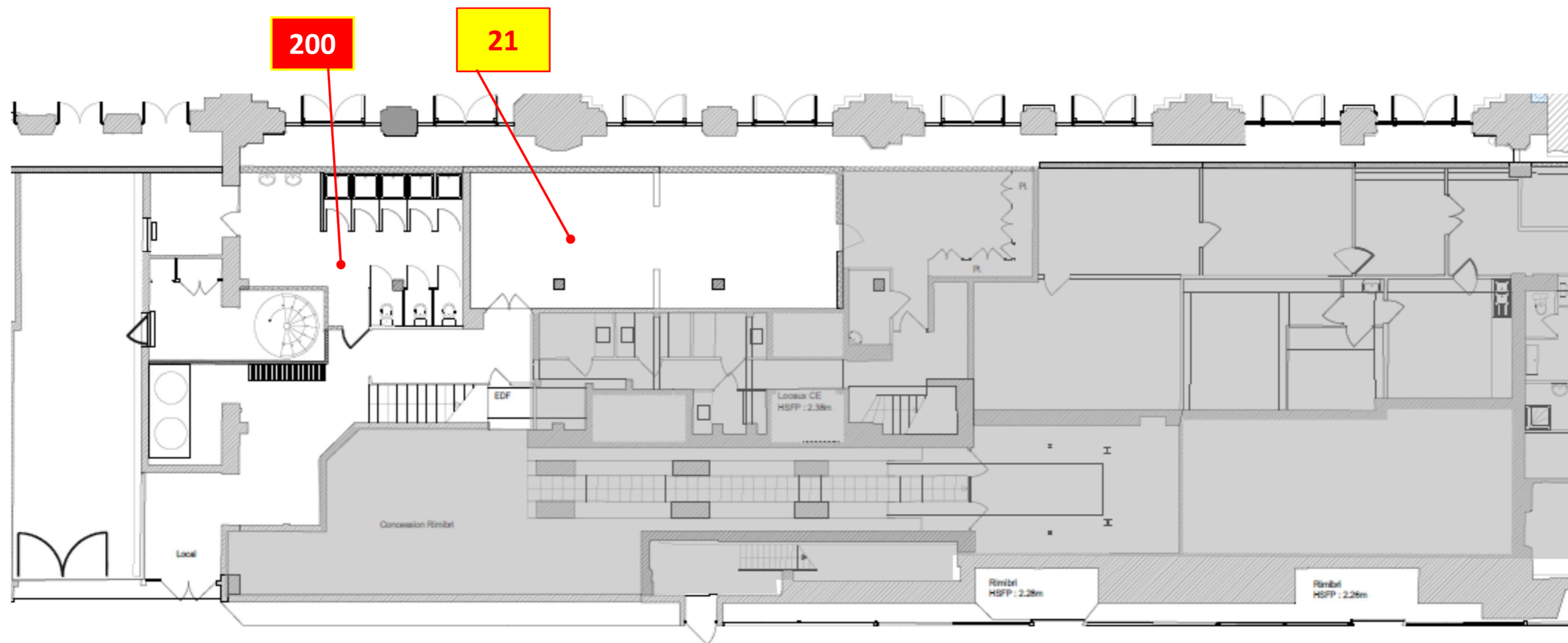

Rez de chaussée

PAZ – BASE VIE – Aile Museum – Compagnons – Plan de localisation des analyses MOA 2-3

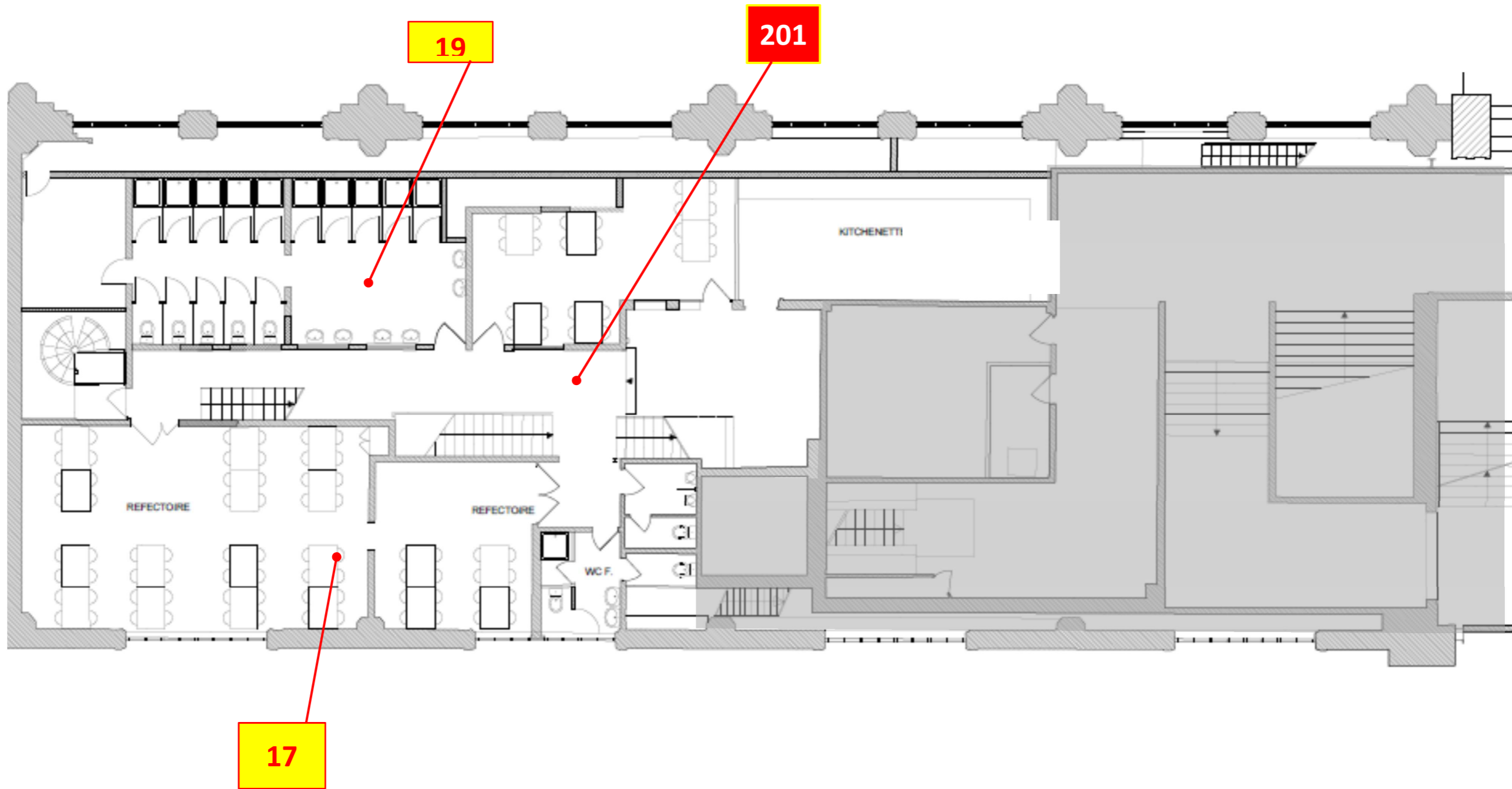

1er étage

PAZ – BASE VIE – Algeco – Compagnons – Plan de localisation des analyses MOA 1-2

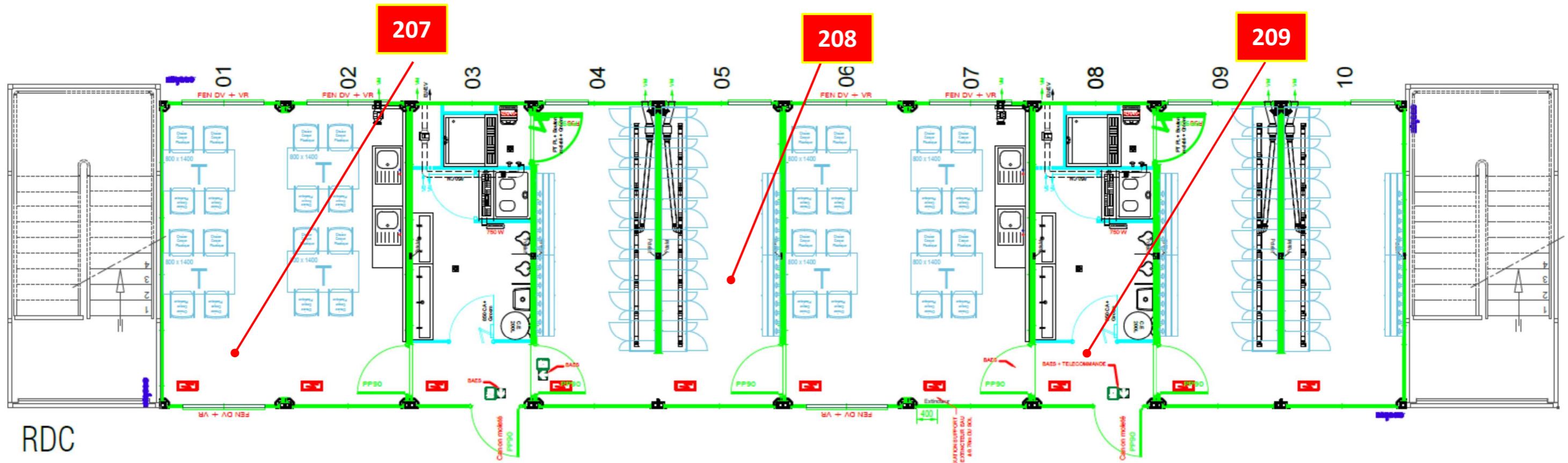

RDC

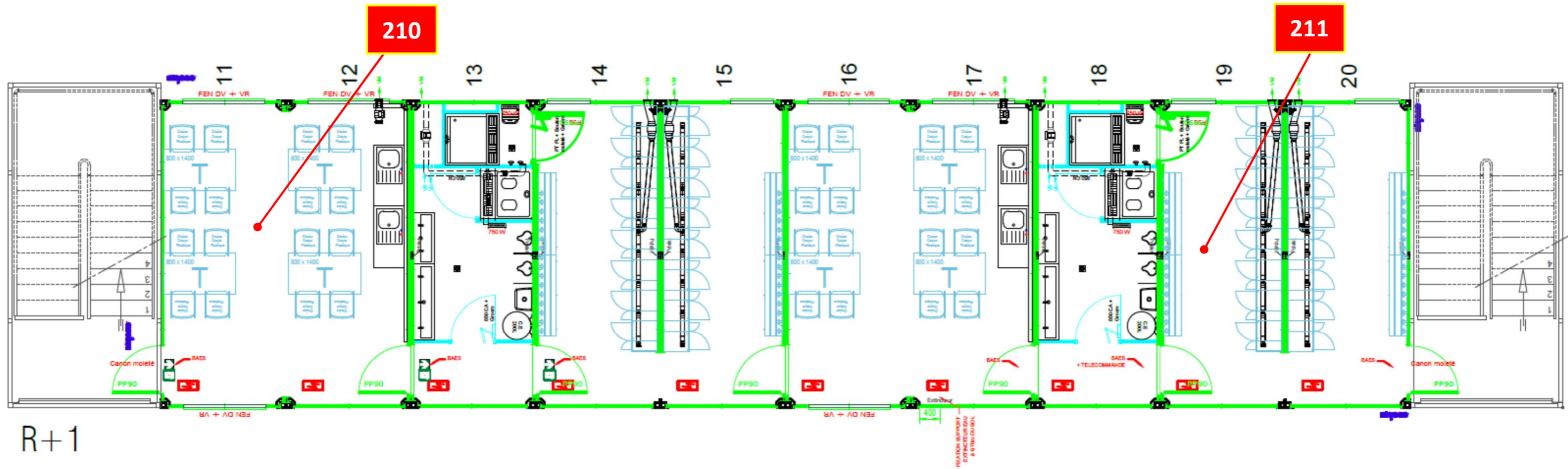

R+1

PAZ – BASE VIE – Algeco – Compagnons – Plan de localisation des analyses MOA 2-2

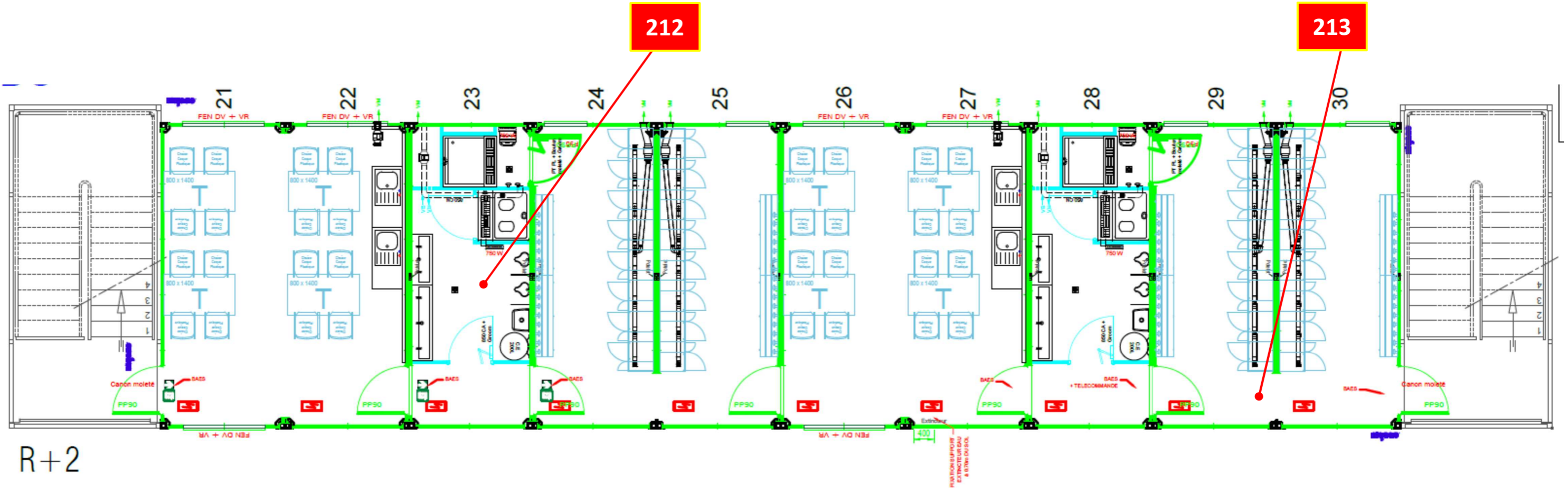

PAZ – BASE VIE – Cougnault – Compagnons – Plan de localisation des analyses MOA 1-2

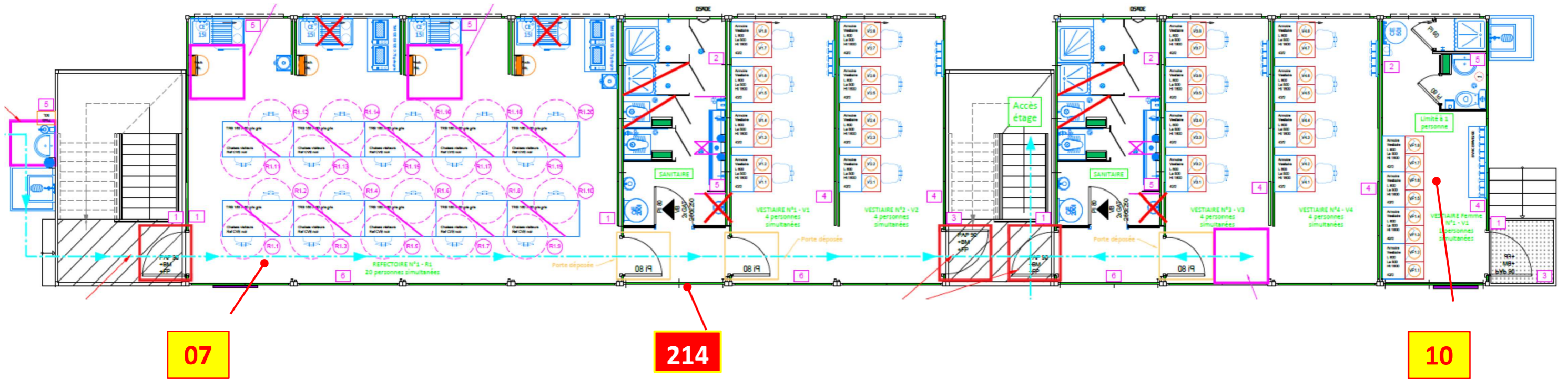

Rez de chaussée

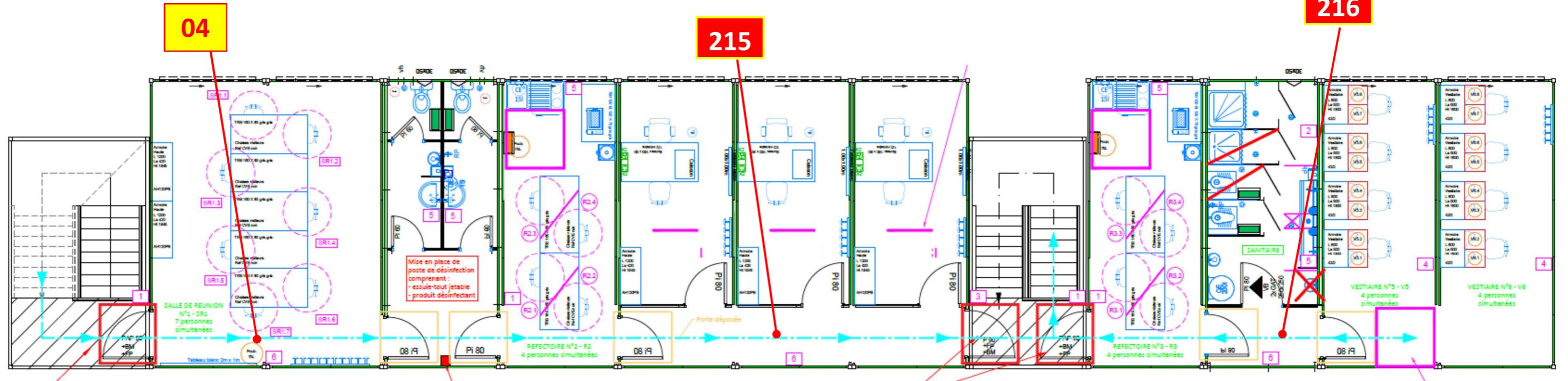

1^{er} étage

PAZ – BASE VIE – Cougnault – Compagnons – Plan de localisation des analyses MOA 2-2

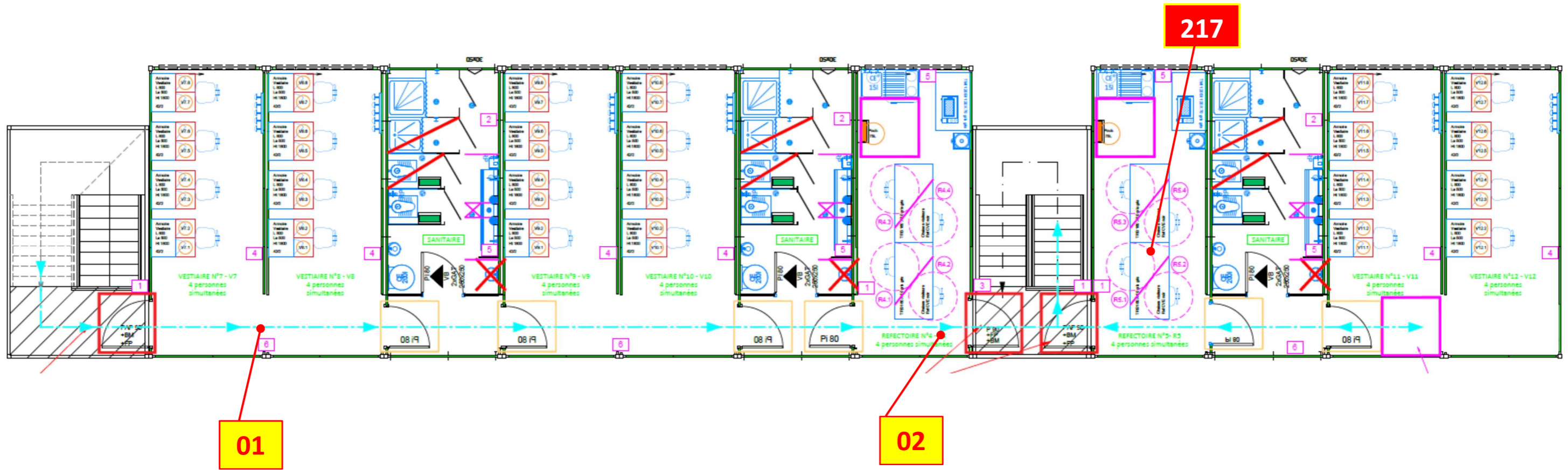

2^{ème} étage

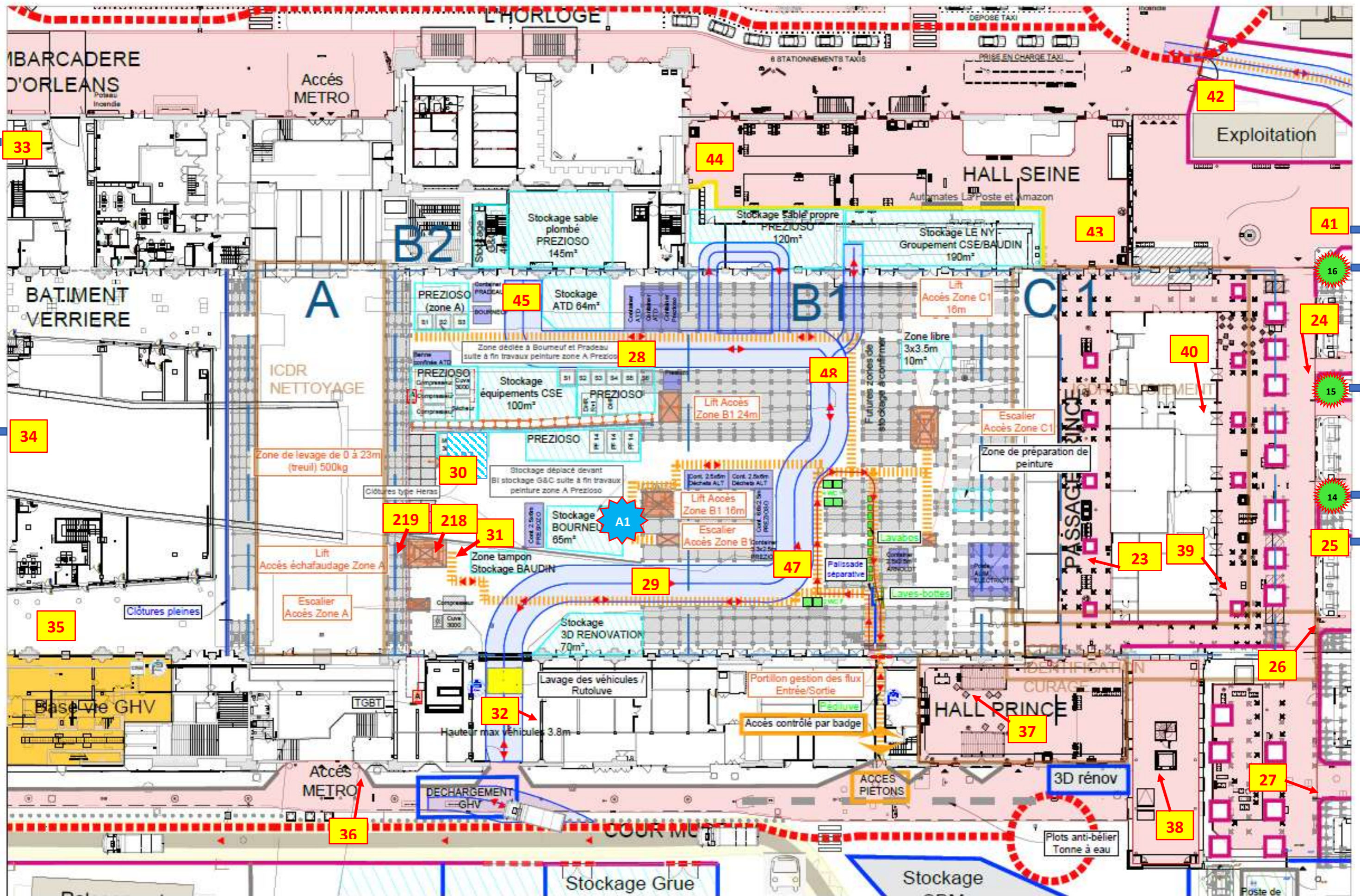

PAZ - PLAN D'INSTALLATION DE CHANTIER ZOOM GHV
 PHASE 1 : jusqu'au démontage zone C1 (MAJ plan 03-02-2021)

Éléments	Code couleur	Description
Zone de travail	[Orange]	Zone de travail
Zone de stockage	[Light Blue]	Zone de stockage
Zone de circulation	[Blue]	Zone de circulation
Zone de passage	[Pink]	Zone de passage
Zone de lavage	[Yellow]	Zone de lavage
Zone de déchargement	[Green]	Zone de déchargement
Zone de nettoyage	[Purple]	Zone de nettoyage
Zone de stockage sable	[Light Blue]	Zone de stockage sable
Zone de stockage équipements	[Light Blue]	Zone de stockage équipements
Zone de stockage BOURNEUF	[Light Blue]	Zone de stockage BOURNEUF
Zone de stockage BAUDIN	[Light Blue]	Zone de stockage BAUDIN
Zone de stockage 3D RENOVATION	[Light Blue]	Zone de stockage 3D RENOVATION
Zone de stockage Grue	[Light Blue]	Zone de stockage Grue
Zone de stockage	[Light Blue]	Zone de stockage

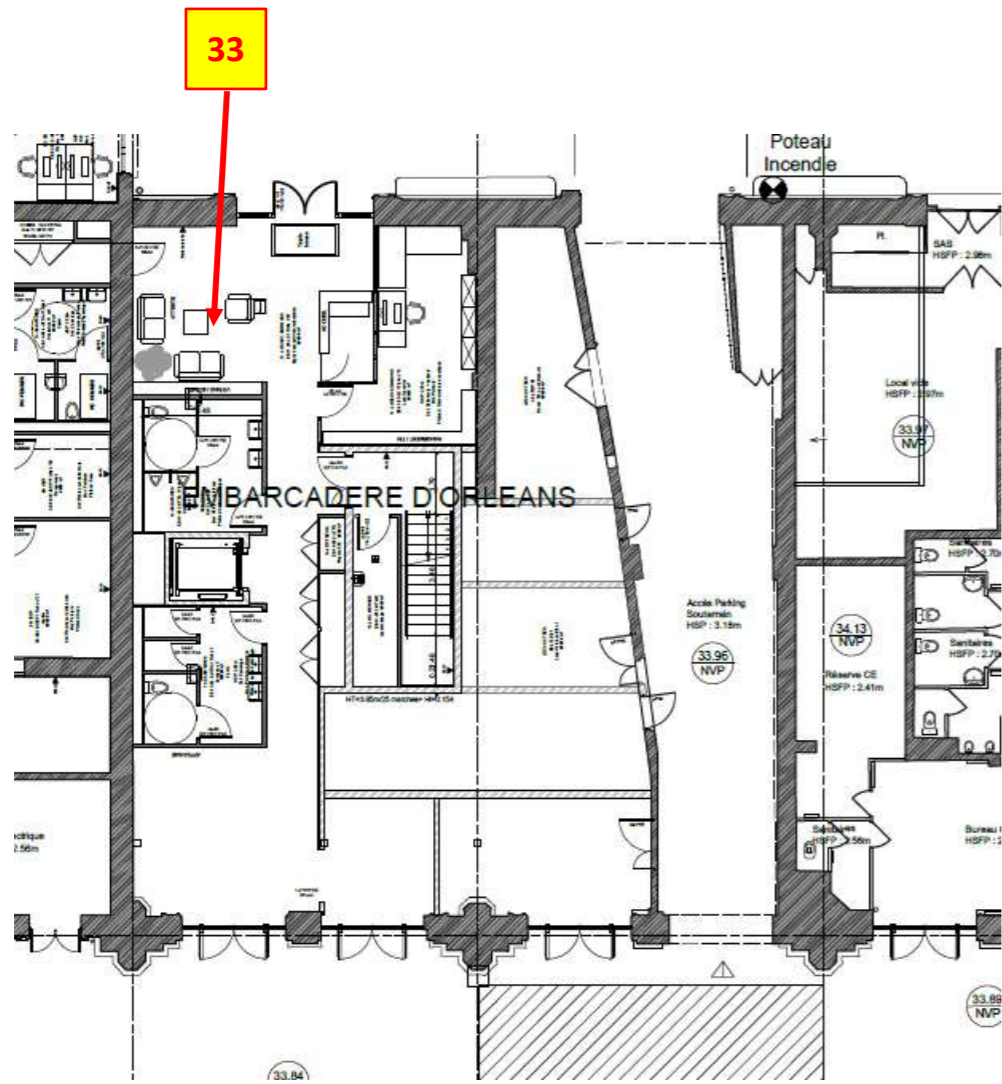

Embarcadere d'Orleans

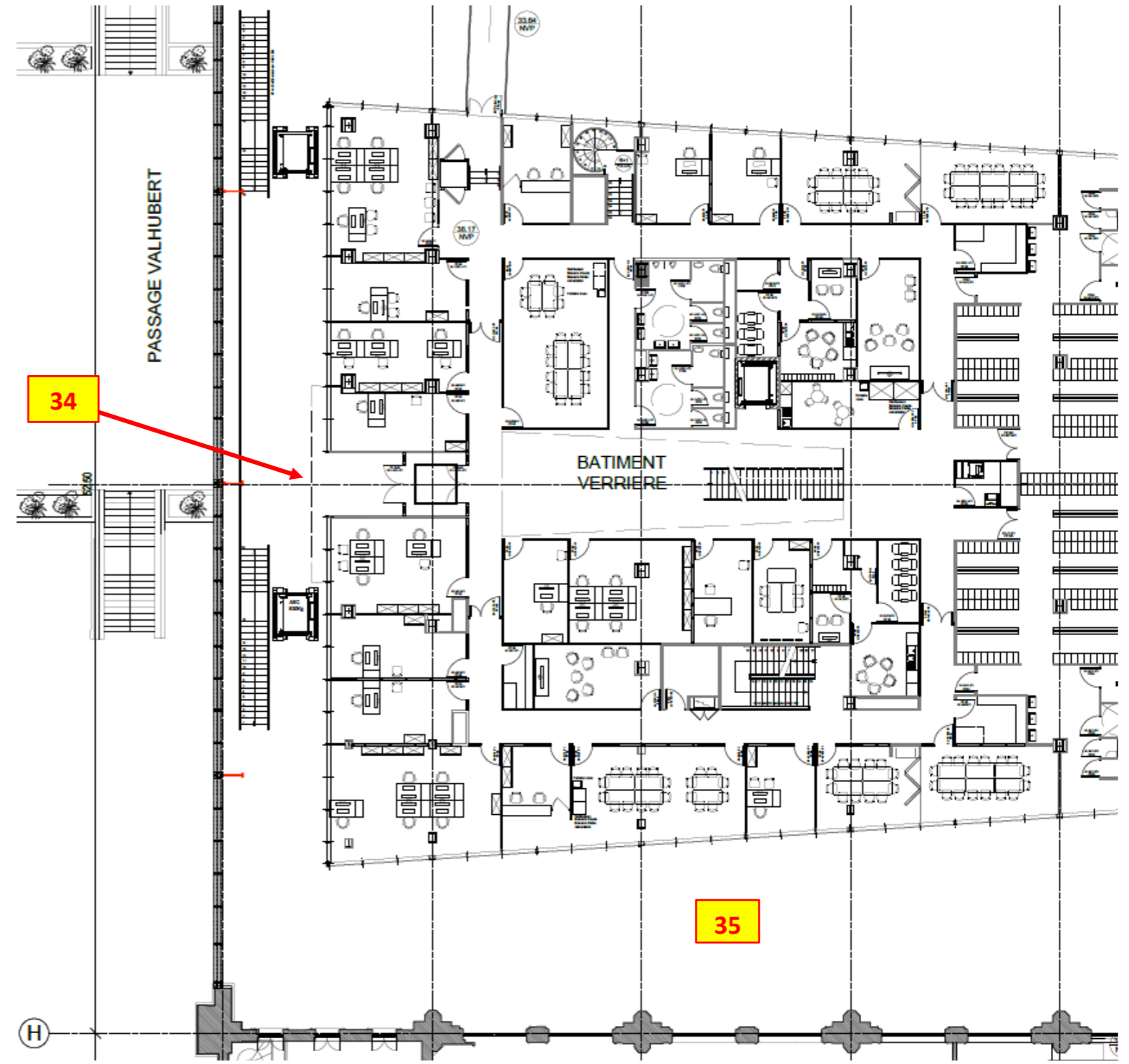

Bâtiment Verrière

PAZ – GHV – Plan de localisation des analyses MOA/Prezioso 4-4

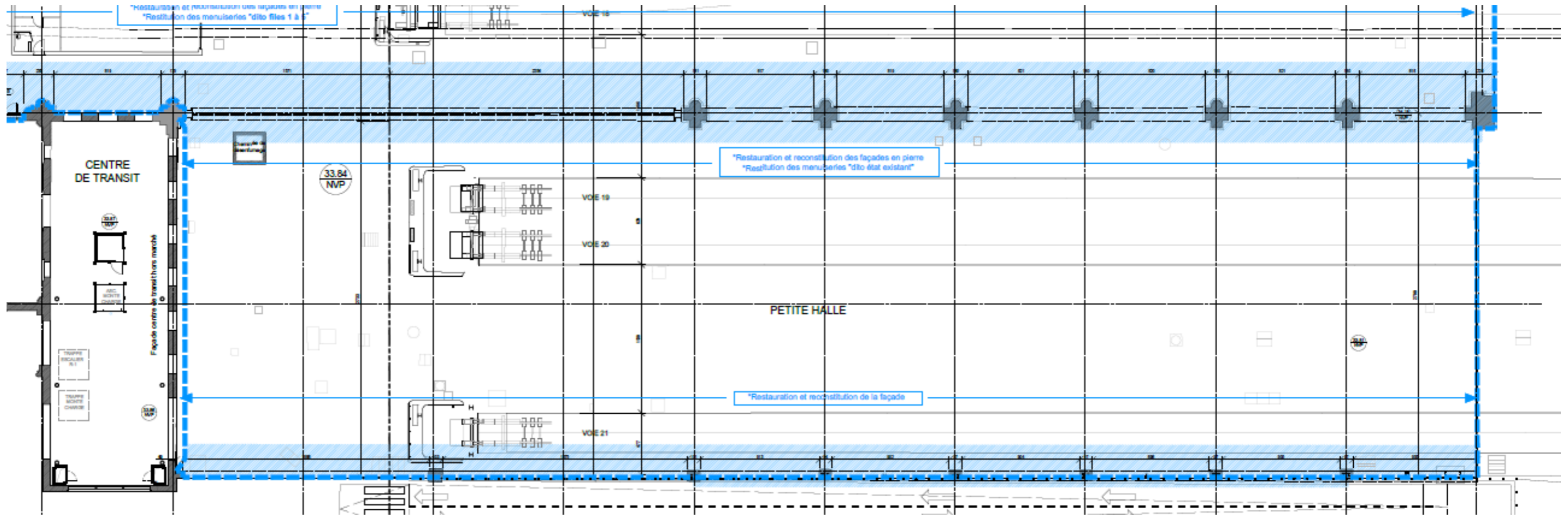

LEGENDE

Symbole	Type de prélèvement	Commanditaire	Rythme	Jour	Opérateur
	Prélèvement lingette au sol (campagne initiale)	MOA	Hebdomadaire	Mardi	DEKRA
	Prélèvement lingette sur plaque verre 0.1 m ²	MOA	Hebdomadaire	Mardi	DEKRA
	Mesure d'ambiance	MOA	A définir	A définir	???
	Prélèvement lingette au sol (complément GHV)	MOA	Hebdomadaire	Mardi	DEKRA

DEKRA IDF NORD
Ammar LAIDANI
Rue de la Boursidière
92350 LE PLESSIS-ROBINSON

RAPPORT D'ESSAI N°22ENV002152-23032022-173000 du 23/03/2022 à 17:30

ANALYSE DU PLOMB ACIDO-SOLUBLE DANS LES POUSSIERES SUR LINGETTES

N° dossier FlashLab : 22ENV002152
N° échantillon FlashLab : 22ENV002152-001

Date de réception : 22/03/2022
Date d'analyse : 23/03/2022

DONNEES CLIENTS

Référence dossier D7989192-2213
Référence prélèvement TEST
Date de prélèvement 22/03/2022
Nature du prélèvement LINGETTES
Localisation témoin
Adresse du site LINGETTES GARE PARIS AUSTERLITZ
Surface essuyée 0,100 m²

RESULTATS

Analyse	Résultat	Unité	Méthode
Extraction acido-soluble du plomb puis analyse par ICP-AES			NF X 46-032 NF EN ISO 11885
# Plomb acido-soluble	<1,00	µg/support	

Concentration surfacique en plomb acido-soluble : <10,0 µg/m² (calcul effectué sur la base des données de prélèvement fournies par le client)

Valeur du seuil limite réglementaire selon l'arrêté du 12 mai 2009 : 1000 µg/m². La valeur seuil indiquée concerne uniquement les prélèvements régis par les articles L.1334-2, L.1334-3 et L.1334-8 du code de la santé publique.

CALLEGARI Marine
Chef d'équipe



DEKRA IDF NORD
Ammar LAIDANI
Rue de la Boursidière
92350 LE PLESSIS-ROBINSON

RAPPORT D'ESSAI N°22ENV002152-23032022-173000 du 23/03/2022 à 17:30

ANALYSE DU PLOMB ACIDO-SOLUBLE DANS LES POUSSIERES SUR LINGETTES

N° dossier FlashLab : 22ENV002152 Date de réception : 22/03/2022
N° échantillon FlashLab : 22ENV002152-002 Date d'analyse : 23/03/2022

DONNEES CLIENTS

Référence dossier D7989192-2213
Référence prélèvement PBSO 1
Date de prélèvement 22/03/2022
Nature du prélèvement LINGETTES
Localisation Base vie algeco compagnons
Adresse du site LINGETTES GARE PARIS AUSTERLITZ
Surface essuyée 0,100 m²

RESULTATS

Analyse	Résultat	Unité	Méthode
Extraction acido-soluble du plomb puis analyse par ICP-AES			NF X 46-032 NF EN ISO 11885
# Plomb acido-soluble	13,0	µg/support	

Concentration surfacique en plomb acido-soluble : 130,4 µg/m² (calcul effectué sur la base des données de prélèvement fournies par le client)

Valeur du seuil limite réglementaire selon l'arrêté du 12 mai 2009 : 1000 µg/m². La valeur seuil indiquée concerne uniquement les prélèvements régis par les articles L.1334-2, L.1334-3 et L.1334-8 du code de la santé publique.

CALLEGARI Marine
Chef d'équipe



DEKRA IDF NORD
Ammar LAIDANI
Rue de la Boursidière
92350 LE PLESSIS-ROBINSON

RAPPORT D'ESSAI N°22ENV002152-23032022-173000 du 23/03/2022 à 17:30

ANALYSE DU PLOMB ACIDO-SOLUBLE DANS LES POUSSIERES SUR LINGETTES

N° dossier FlashLab : 22ENV002152 Date de réception : 22/03/2022
N° échantillon FlashLab : 22ENV002152-003 Date d'analyse : 23/03/2022

DONNEES CLIENTS

Référence dossier D7989192-2213
Référence prélèvement PBSO 2
Date de prélèvement 22/03/2022
Nature du prélèvement LINGETTES
Localisation Base vie algeco compagnons
Adresse du site LINGETTES GARE PARIS AUSTERLITZ
Surface essuyée 0,100 m²

RESULTATS

Analyse	Résultat	Unité	Méthode
Extraction acido-soluble du plomb puis analyse par ICP-AES			NF X 46-032 NF EN ISO 11885
# Plomb acido-soluble	5,00	µg/support	

Concentration surfacique en plomb acido-soluble : 50,0 µg/m² (calcul effectué sur la base des données de prélèvement fournies par le client)

Valeur du seuil limite réglementaire selon l'arrêté du 12 mai 2009 : 1000 µg/m². La valeur seuil indiquée concerne uniquement les prélèvements régis par les articles L.1334-2, L.1334-3 et L.1334-8 du code de la santé publique.

CALLEGARI Marine
Chef d'équipe



DEKRA IDF NORD
Ammar LAIDANI
Rue de la Boursidière
92350 LE PLESSIS-ROBINSON

RAPPORT D'ESSAI N°22ENV002152-23032022-173000 du 23/03/2022 à 17:30

ANALYSE DU PLOMB ACIDO-SOLUBLE DANS LES POUSSIERES SUR LINGETTES

N° dossier FlashLab : 22ENV002152 Date de réception : 22/03/2022
N° échantillon FlashLab : 22ENV002152-004 Date d'analyse : 23/03/2022

DONNEES CLIENTS

Référence dossier D7989192-2213
Référence prélèvement PBSU 217
Date de prélèvement 22/03/2022
Nature du prélèvement LINGETTES
Localisation Base vie algeco compagnons
Adresse du site LINGETTES GARE PARIS AUSTERLITZ
Surface essuyée 0,100 m²

RESULTATS

Analyse	Résultat	Unité	Méthode
Extraction acido-soluble du plomb puis analyse par ICP-AES			NF X 46-032 NF EN ISO 11885
# Plomb acido-soluble	9,60	µg/support	

Concentration surfacique en plomb acido-soluble : 96,0 µg/m² (calcul effectué sur la base des données de prélèvement fournies par le client)

Valeur du seuil limite réglementaire selon l'arrêté du 12 mai 2009 : 1000 µg/m². La valeur seuil indiquée concerne uniquement les prélèvements régis par les articles L.1334-2, L.1334-3 et L.1334-8 du code de la santé publique.

CALLEGARI Marine
Chef d'équipe



DEKRA IDF NORD
Ammar LAIDANI
Rue de la Boursidière
92350 LE PLESSIS-ROBINSON

RAPPORT D'ESSAI N°22ENV002152-23032022-173001 du 23/03/2022 à 17:30

ANALYSE DU PLOMB ACIDO-SOLUBLE DANS LES POUSSIERES SUR LINGETTES

N° dossier FlashLab : 22ENV002152
N° échantillon FlashLab : 22ENV002152-005

Date de réception : 22/03/2022
Date d'analyse : 23/03/2022

DONNEES CLIENTS

Référence dossier : D7989192-2213
Référence prélèvement : PBSO 4
Date de prélèvement : 22/03/2022
Nature du prélèvement : LINGETTES
Localisation : Base vie algeco compagnons
Adresse du site : LINGETTES GARE PARIS AUSTERLITZ
Surface essuyée : 0,100 m²

RESULTATS

Analyse	Résultat	Unité	Méthode
Extraction acido-soluble du plomb puis analyse par ICP-AES			NF X 46-032 NF EN ISO 11885
# Plomb acido-soluble	4,64	µg/support	

Concentration surfacique en plomb acido-soluble : 46,4 µg/m² (calcul effectué sur la base des données de prélèvement fournies par le client)

Valeur du seuil limite réglementaire selon l'arrêté du 12 mai 2009 : 1000 µg/m². La valeur seuil indiquée concerne uniquement les prélèvements régis par les articles L.1334-2, L.1334-3 et L.1334-8 du code de la santé publique.

CALLEGARI Marine
Chef d'équipe



DEKRA IDF NORD
Ammar LAIDANI
Rue de la Boursidière
92350 LE PLESSIS-ROBINSON

RAPPORT D'ESSAI N°22ENV002152-23032022-173001 du 23/03/2022 à 17:30

ANALYSE DU PLOMB ACIDO-SOLUBLE DANS LES POUSSIERES SUR LINGETTES

N° dossier FlashLab : 22ENV002152 Date de réception : 22/03/2022
N° échantillon FlashLab : 22ENV002152-006 Date d'analyse : 23/03/2022

DONNEES CLIENTS

Référence dossier D7989192-2213
Référence prélèvement PBSO 215
Date de prélèvement 22/03/2022
Nature du prélèvement LINGETTES
Localisation Base vie algeco compagnons
Adresse du site LINGETTES GARE PARIS AUSTERLITZ
Surface essuyée 0,100 m²

RESULTATS

Analyse	Résultat	Unité	Méthode
Extraction acido-soluble du plomb puis analyse par ICP-AES			NF X 46-032 NF EN ISO 11885
# Plomb acido-soluble	3,64	µg/support	

Concentration surfacique en plomb acido-soluble : 36,4 µg/m² (calcul effectué sur la base des données de prélèvement fournies par le client)

Valeur du seuil limite réglementaire selon l'arrêté du 12 mai 2009 : 1000 µg/m². La valeur seuil indiquée concerne uniquement les prélèvements régis par les articles L.1334-2, L.1334-3 et L.1334-8 du code de la santé publique.

CALLEGARI Marine
Chef d'équipe



DEKRA IDF NORD
Ammar LAIDANI
Rue de la Boursidière
92350 LE PLESSIS-ROBINSON

RAPPORT D'ESSAI N°22ENV002152-23032022-173001 du 23/03/2022 à 17:30

ANALYSE DU PLOMB ACIDO-SOLUBLE DANS LES POUSSIERES SUR LINGETTES

N° dossier FlashLab : 22ENV002152
N° échantillon FlashLab : 22ENV002152-007

Date de réception : 22/03/2022
Date d'analyse : 23/03/2022

DONNEES CLIENTS

Référence dossier : D7989192-2213
Référence prélèvement : PBSO 216
Date de prélèvement : 22/03/2022
Nature du prélèvement : LINGETTES
Localisation : Base vie algeco compagnons
Adresse du site : LINGETTES GARE PARIS AUSTERLITZ
Surface essuyée : 0,100 m²

RESULTATS

Analyse	Résultat	Unité	Méthode
Extraction acido-soluble du plomb puis analyse par ICP-AES			NF X 46-032 NF EN ISO 11885
# Plomb acido-soluble	2,52	µg/support	

Concentration surfacique en plomb acido-soluble : 25,2 µg/m² (calcul effectué sur la base des données de prélèvement fournies par le client)

Valeur du seuil limite réglementaire selon l'arrêté du 12 mai 2009 : 1000 µg/m². La valeur seuil indiquée concerne uniquement les prélèvements régis par les articles L.1334-2, L.1334-3 et L.1334-8 du code de la santé publique.

CALLEGARI Marine
Chef d'équipe



DEKRA IDF NORD
Ammar LAIDANI
Rue de la Boursidière
92350 LE PLESSIS-ROBINSON

RAPPORT D'ESSAI N°22ENV002152-23032022-173001 du 23/03/2022 à 17:30

ANALYSE DU PLOMB ACIDO-SOLUBLE DANS LES POUSSIERES SUR LINGETTES

N° dossier FlashLab : 22ENV002152
N° échantillon FlashLab : 22ENV002152-008

Date de réception : 22/03/2022
Date d'analyse : 23/03/2022

DONNEES CLIENTS

Référence dossier : D7989192-2213
Référence prélèvement : PBSO 7
Date de prélèvement : 22/03/2022
Nature du prélèvement : LINGETTES
Localisation : Base vie algeco compagnons
Adresse du site : LINGETTES GARE PARIS AUSTERLITZ
Surface essuyée : 0,100 m²

RESULTATS

Analyse	Résultat	Unité	Méthode
Extraction acido-soluble du plomb puis analyse par ICP-AES			NF X 46-032 NF EN ISO 11885
# Plomb acido-soluble	4,24	µg/support	

Concentration surfacique en plomb acido-soluble : 42,4 µg/m² (calcul effectué sur la base des données de prélèvement fournies par le client)

Valeur du seuil limite réglementaire selon l'arrêté du 12 mai 2009 : 1000 µg/m². La valeur seuil indiquée concerne uniquement les prélèvements régis par les articles L.1334-2, L.1334-3 et L.1334-8 du code de la santé publique.

CALLEGARI Marine
Chef d'équipe



DEKRA IDF NORD
Ammar LAIDANI
Rue de la Boursidière
92350 LE PLESSIS-ROBINSON

RAPPORT D'ESSAI N°22ENV002152-23032022-173001 du 23/03/2022 à 17:30

ANALYSE DU PLOMB ACIDO-SOLUBLE DANS LES POUSSIERES SUR LINGETTES

N° dossier FlashLab : 22ENV002152 Date de réception : 22/03/2022
N° échantillon FlashLab : 22ENV002152-009 Date d'analyse : 23/03/2022

DONNEES CLIENTS

Référence dossier D7989192-2213
Référence prélèvement PBSO 214
Date de prélèvement 22/03/2022
Nature du prélèvement LINGETTES
Localisation Base vie algeco compagnons
Adresse du site LINGETTES GARE PARIS AUSTERLITZ
Surface essuyée 0,100 m²

RESULTATS

Analyse	Résultat	Unité	Méthode
Extraction acido-soluble du plomb puis analyse par ICP-AES			NF X 46-032 NF EN ISO 11885
# Plomb acido-soluble	4,80	µg/support	

Concentration surfacique en plomb acido-soluble : 48,0 µg/m² (calcul effectué sur la base des données de prélèvement fournies par le client)

Valeur du seuil limite réglementaire selon l'arrêté du 12 mai 2009 : 1000 µg/m². La valeur seuil indiquée concerne uniquement les prélèvements régis par les articles L.1334-2, L.1334-3 et L.1334-8 du code de la santé publique.

CALLEGARI Marine
Chef d'équipe



DEKRA IDF NORD
Ammar LAIDANI
Rue de la Boursidière
92350 LE PLESSIS-ROBINSON

RAPPORT D'ESSAI N°22ENV002152-23032022-173001 du 23/03/2022 à 17:30

ANALYSE DU PLOMB ACIDO-SOLUBLE DANS LES POUSSIERES SUR LINGETTES

N° dossier FlashLab : 22ENV002152
N° échantillon FlashLab : 22ENV002152-010

Date de réception : 22/03/2022
Date d'analyse : 23/03/2022

DONNEES CLIENTS

Référence dossier : D7989192-2213
Référence prélèvement : PBSO 10
Date de prélèvement : 22/03/2022
Nature du prélèvement : LINGETTES
Localisation : Base vie algeco compagnons
Adresse du site : LINGETTES GARE PARIS AUSTERLITZ
Surface essuyée : 0,100 m²

RESULTATS

Analyse	Résultat	Unité	Méthode
Extraction acido-soluble du plomb puis analyse par ICP-AES			NF X 46-032 NF EN ISO 11885
# Plomb acido-soluble	1,52	µg/support	

Concentration surfacique en plomb acido-soluble : 15,2 µg/m² (calcul effectué sur la base des données de prélèvement fournies par le client)

Valeur du seuil limite réglementaire selon l'arrêté du 12 mai 2009 : 1000 µg/m². La valeur seuil indiquée concerne uniquement les prélèvements régis par les articles L.1334-2, L.1334-3 et L.1334-8 du code de la santé publique.

CALLEGARI Marine
Chef d'équipe



DEKRA IDF NORD
Ammar LAIDANI
Rue de la Boursidière
92350 LE PLESSIS-ROBINSON

RAPPORT D'ESSAI N°22ENV002152-23032022-173001 du 23/03/2022 à 17:30

ANALYSE DU PLOMB ACIDO-SOLUBLE DANS LES POUSSIERES SUR LINGETTES

N° dossier FlashLab : 22ENV002152 Date de réception : 22/03/2022
N° échantillon FlashLab : 22ENV002152-011 Date d'analyse : 23/03/2022

DONNEES CLIENTS

Référence dossier D7989192-2213
Référence prélèvement PBSU 207
Date de prélèvement 22/03/2022
Nature du prélèvement LINGETTES
Localisation Base vie Cougnauld RDC
Adresse du site LINGETTES GARE PARIS AUSTERLITZ
Surface essuyée 0,100 m²

RESULTATS

Analyse	Résultat	Unité	Méthode
Extraction acido-soluble du plomb puis analyse par ICP-AES			NF X 46-032 NF EN ISO 11885
# Plomb acido-soluble	<1,00	µg/support	

Concentration surfacique en plomb acido-soluble : <10,0 µg/m² (calcul effectué sur la base des données de prélèvement fournies par le client)

Valeur du seuil limite réglementaire selon l'arrêté du 12 mai 2009 : 1000 µg/m². La valeur seuil indiquée concerne uniquement les prélèvements régis par les articles L.1334-2, L.1334-3 et L.1334-8 du code de la santé publique.

CALLEGARI Marine
Chef d'équipe



DEKRA IDF NORD
Ammar LAIDANI
Rue de la Boursidière
92350 LE PLESSIS-ROBINSON

RAPPORT D'ESSAI N°22ENV002152-23032022-173001 du 23/03/2022 à 17:30

ANALYSE DU PLOMB ACIDO-SOLUBLE DANS LES POUSSIERES SUR LINGETTES

N° dossier FlashLab : 22ENV002152
N° échantillon FlashLab : 22ENV002152-012

Date de réception : 22/03/2022
Date d'analyse : 23/03/2022

DONNEES CLIENTS

Référence dossier : D7989192-2213
Référence prélèvement : PBSO 208
Date de prélèvement : 22/03/2022
Nature du prélèvement : LINGETTES
Localisation : Base vie Cougnauld RDC
Adresse du site : LINGETTES GARE PARIS AUSTERLITZ
Surface essuyée : 0,100 m²

RESULTATS

Analyse	Résultat	Unité	Méthode
Extraction acido-soluble du plomb puis analyse par ICP-AES			NF X 46-032 NF EN ISO 11885
# Plomb acido-soluble	4,20	µg/support	

Concentration surfacique en plomb acido-soluble : 42,0 µg/m² (calcul effectué sur la base des données de prélèvement fournies par le client)

Valeur du seuil limite réglementaire selon l'arrêté du 12 mai 2009 : 1000 µg/m². La valeur seuil indiquée concerne uniquement les prélèvements régis par les articles L.1334-2, L.1334-3 et L.1334-8 du code de la santé publique.

CALLEGARI Marine
Chef d'équipe



DEKRA IDF NORD
Ammar LAIDANI
Rue de la Boursidière
92350 LE PLESSIS-ROBINSON

RAPPORT D'ESSAI N°22ENV002152-23032022-173001 du 23/03/2022 à 17:30

ANALYSE DU PLOMB ACIDO-SOLUBLE DANS LES POUSSIERES SUR LINGETTES

N° dossier FlashLab : 22ENV002152 Date de réception : 22/03/2022
N° échantillon FlashLab : 22ENV002152-013 Date d'analyse : 23/03/2022

DONNEES CLIENTS

Référence dossier D7989192-2213
Référence prélèvement PBSO 209
Date de prélèvement 22/03/2022
Nature du prélèvement LINGETTES
Localisation Base vie Cougnauld RDC
Adresse du site LINGETTES GARE PARIS AUSTERLITZ
Surface essuyée 0,100 m²

RESULTATS

Analyse	Résultat	Unité	Méthode
Extraction acido-soluble du plomb puis analyse par ICP-AES			NF X 46-032 NF EN ISO 11885
# Plomb acido-soluble	5,04	µg/support	

Concentration surfacique en plomb acido-soluble : 50,4 µg/m² (calcul effectué sur la base des données de prélèvement fournies par le client)

Valeur du seuil limite réglementaire selon l'arrêté du 12 mai 2009 : 1000 µg/m². La valeur seuil indiquée concerne uniquement les prélèvements régis par les articles L.1334-2, L.1334-3 et L.1334-8 du code de la santé publique.

CALLEGARI Marine
Chef d'équipe



DEKRA IDF NORD
Ammar LAIDANI
Rue de la Boursidière
92350 LE PLESSIS-ROBINSON

RAPPORT D'ESSAI N°22ENV002152-23032022-173001 du 23/03/2022 à 17:30

ANALYSE DU PLOMB ACIDO-SOLUBLE DANS LES POUSSIERES SUR LINGETTES

N° dossier FlashLab : 22ENV002152
N° échantillon FlashLab : 22ENV002152-014

Date de réception : 22/03/2022
Date d'analyse : 23/03/2022

DONNEES CLIENTS

Référence dossier : D7989192-2213
Référence prélèvement : PBSU 210
Date de prélèvement : 22/03/2022
Nature du prélèvement : LINGETTES
Localisation : Base vie Cougnauld 1ER (repas)
Adresse du site : LINGETTES GARE PARIS AUSTERLITZ
Surface essuyée : 0,100 m²

RESULTATS

Analyse	Résultat	Unité	Méthode
Extraction acido-soluble du plomb puis analyse par ICP-AES			NF X 46-032 NF EN ISO 11885
# Plomb acido-soluble	<1,00	µg/support	

Concentration surfacique en plomb acido-soluble : <10,0 µg/m² (calcul effectué sur la base des données de prélèvement fournies par le client)

Valeur du seuil limite réglementaire selon l'arrêté du 12 mai 2009 : 1000 µg/m². La valeur seuil indiquée concerne uniquement les prélèvements régis par les articles L.1334-2, L.1334-3 et L.1334-8 du code de la santé publique.

CALLEGARI Marine
Chef d'équipe



DEKRA IDF NORD
Ammar LAIDANI
Rue de la Boursidière
92350 LE PLESSIS-ROBINSON

RAPPORT D'ESSAI N°22ENV002152-23032022-173001 du 23/03/2022 à 17:30

ANALYSE DU PLOMB ACIDO-SOLUBLE DANS LES POUSSIERES SUR LINGETTES

N° dossier FlashLab : 22ENV002152 Date de réception : 22/03/2022
N° échantillon FlashLab : 22ENV002152-015 Date d'analyse : 23/03/2022

DONNEES CLIENTS

Référence dossier D7989192-2213
Référence prélèvement PBSO 211
Date de prélèvement 22/03/2022
Nature du prélèvement LINGETTES
Localisation Base vie Cougnauld 1ER (Vestiares)
Adresse du site LINGETTES GARE PARIS AUSTERLITZ
Surface essuyée 0,100 m²

RESULTATS

Analyse	Résultat	Unité	Méthode
Extraction acido-soluble du plomb puis analyse par ICP-AES			NF X 46-032 NF EN ISO 11885
# Plomb acido-soluble	2,76	µg/support	

Concentration surfacique en plomb acido-soluble : 27,6 µg/m² (calcul effectué sur la base des données de prélèvement fournies par le client)

Valeur du seuil limite réglementaire selon l'arrêté du 12 mai 2009 : 1000 µg/m². La valeur seuil indiquée concerne uniquement les prélèvements régis par les articles L.1334-2, L.1334-3 et L.1334-8 du code de la santé publique.

CALLEGARI Marine
Chef d'équipe



DEKRA IDF NORD
Ammar LAIDANI
Rue de la Boursidière
92350 LE PLESSIS-ROBINSON

RAPPORT D'ESSAI N°22ENV002152-23032022-173001 du 23/03/2022 à 17:30

ANALYSE DU PLOMB ACIDO-SOLUBLE DANS LES POUSSIERES SUR LINGETTES

N° dossier FlashLab : 22ENV002152
N° échantillon FlashLab : 22ENV002152-016

Date de réception : 22/03/2022
Date d'analyse : 23/03/2022

DONNEES CLIENTS

Référence dossier : D7989192-2213
Référence prélèvement : PBSO 212
Date de prélèvement : 22/03/2022
Nature du prélèvement : LINGETTES
Localisation : Base vie Cougnauld 2ème (Sanitaires)
Adresse du site : LINGETTES GARE PARIS AUSTERLITZ
Surface essuyée : 0,100 m²

RESULTATS

Analyse	Résultat	Unité	Méthode
Extraction acido-soluble du plomb puis analyse par ICP-AES			NF X 46-032 NF EN ISO 11885
# Plomb acido-soluble	6,24	µg/support	

Concentration surfacique en plomb acido-soluble : 62,4 µg/m² (calcul effectué sur la base des données de prélèvement fournies par le client)

Valeur du seuil limite réglementaire selon l'arrêté du 12 mai 2009 : 1000 µg/m². La valeur seuil indiquée concerne uniquement les prélèvements régis par les articles L.1334-2, L.1334-3 et L.1334-8 du code de la santé publique.

CALLEGARI Marine
Chef d'équipe



DEKRA IDF NORD
Ammar LAIDANI
Rue de la Boursidière
92350 LE PLESSIS-ROBINSON

RAPPORT D'ESSAI N°22ENV002152-23032022-173001 du 23/03/2022 à 17:30

ANALYSE DU PLOMB ACIDO-SOLUBLE DANS LES POUSSIERES SUR LINGETTES

N° dossier FlashLab : 22ENV002152
N° échantillon FlashLab : 22ENV002152-017

Date de réception : 22/03/2022
Date d'analyse : 23/03/2022

DONNEES CLIENTS

Référence dossier : D7989192-2213
Référence prélèvement : PBSO 213
Date de prélèvement : 22/03/2022
Nature du prélèvement : LINGETTES
Localisation : Base vie Cougnauld 2ème (Vestiaires)
Adresse du site : LINGETTES GARE PARIS AUSTERLITZ
Surface essuyée : 0,100 m²

RESULTATS

Analyse	Résultat	Unité	Méthode
Extraction acido-soluble du plomb puis analyse par ICP-AES			NF X 46-032 NF EN ISO 11885
# Plomb acido-soluble	4,56	µg/support	

Concentration surfacique en plomb acido-soluble : 45,6 µg/m² (calcul effectué sur la base des données de prélèvement fournies par le client)

Valeur du seuil limite réglementaire selon l'arrêté du 12 mai 2009 : 1000 µg/m². La valeur seuil indiquée concerne uniquement les prélèvements régis par les articles L.1334-2, L.1334-3 et L.1334-8 du code de la santé publique.

CALLEGARI Marine
Chef d'équipe



DEKRA IDF NORD
Ammar LAIDANI
Rue de la Boursidière
92350 LE PLESSIS-ROBINSON

RAPPORT D'ESSAI N°22ENV002152-23032022-173001 du 23/03/2022 à 17:30

ANALYSE DU PLOMB ACIDO-SOLUBLE DANS LES POUSSIERES SUR LINGETTES

N° dossier FlashLab : 22ENV002152
N° échantillon FlashLab : 22ENV002152-018

Date de réception : 22/03/2022
Date d'analyse : 23/03/2022

DONNEES CLIENTS

Référence dossier : D7989192-2213
Référence prélèvement : PBSO 17
Date de prélèvement : 22/03/2022
Nature du prélèvement : LINGETTES
Localisation : Base vie aile Muséum -Compagnons
Adresse du site : LINGETTES GARE PARIS AUSTERLITZ
Surface essuyée : 0,100 m²

RESULTATS

Analyse	Résultat	Unité	Méthode
Extraction acido-soluble du plomb puis analyse par ICP-AES			NF X 46-032 NF EN ISO 11885
# Plomb acido-soluble	6,92	µg/support	

Concentration surfacique en plomb acido-soluble : **69,2 µg/m²** (calcul effectué sur la base des données de prélèvement fournies par le client)

Valeur du seuil limite réglementaire selon l'arrêté du 12 mai 2009 : 1000 µg/m². La valeur seuil indiquée concerne uniquement les prélèvements régis par les articles L.1334-2, L.1334-3 et L.1334-8 du code de la santé publique.

CALLEGARI Marine
Chef d'équipe



DEKRA IDF NORD
Ammar LAIDANI
Rue de la Boursidière
92350 LE PLESSIS-ROBINSON

RAPPORT D'ESSAI N°22ENV002152-23032022-173001 du 23/03/2022 à 17:30

ANALYSE DU PLOMB ACIDO-SOLUBLE DANS LES POUSSIERES SUR LINGETTES

N° dossier FlashLab : 22ENV002152 Date de réception : 22/03/2022
N° échantillon FlashLab : 22ENV002152-019 Date d'analyse : 23/03/2022

DONNEES CLIENTS

Référence dossier D7989192-2213
Référence prélèvement PBSO 201
Date de prélèvement 22/03/2022
Nature du prélèvement LINGETTES
Localisation Base vie aile Muséum -Compagnons
Adresse du site LINGETTES GARE PARIS AUSTERLITZ
Surface essuyée 0,100 m²

RESULTATS

Analyse	Résultat	Unité	Méthode
Extraction acido-soluble du plomb puis analyse par ICP-AES			NF X 46-032 NF EN ISO 11885
# Plomb acido-soluble	9,96	µg/support	

Concentration surfacique en plomb acido-soluble : 99,6 µg/m² (calcul effectué sur la base des données de prélèvement fournies par le client)

Valeur du seuil limite réglementaire selon l'arrêté du 12 mai 2009 : 1000 µg/m². La valeur seuil indiquée concerne uniquement les prélèvements régis par les articles L.1334-2, L.1334-3 et L.1334-8 du code de la santé publique.

CALLEGARI Marine
Chef d'équipe



DEKRA IDF NORD
Ammar LAIDANI
Rue de la Boursidière
92350 LE PLESSIS-ROBINSON

RAPPORT D'ESSAI N°22ENV002152-23032022-173001 du 23/03/2022 à 17:30

ANALYSE DU PLOMB ACIDO-SOLUBLE DANS LES POUSSIERES SUR LINGETTES

N° dossier FlashLab : 22ENV002152
N° échantillon FlashLab : 22ENV002152-020

Date de réception : 22/03/2022
Date d'analyse : 23/03/2022

DONNEES CLIENTS

Référence dossier : D7989192-2213
Référence prélèvement : PBSO 19
Date de prélèvement : 22/03/2022
Nature du prélèvement : LINGETTES
Localisation : Base vie aile Muséum -Compagnons
Adresse du site : LINGETTES GARE PARIS AUSTERLITZ
Surface essuyée : 0,100 m²

RESULTATS

Analyse	Résultat	Unité	Méthode
Extraction acido-soluble du plomb puis analyse par ICP-AES			NF X 46-032 NF EN ISO 11885
# Plomb acido-soluble	4,28	µg/support	

Concentration surfacique en plomb acido-soluble : 42,8 µg/m² (calcul effectué sur la base des données de prélèvement fournies par le client)

Valeur du seuil limite réglementaire selon l'arrêté du 12 mai 2009 : 1000 µg/m². La valeur seuil indiquée concerne uniquement les prélèvements régis par les articles L.1334-2, L.1334-3 et L.1334-8 du code de la santé publique.

CALLEGARI Marine
Chef d'équipe



DEKRA IDF NORD
Ammar LAIDANI
Rue de la Boursidière
92350 LE PLESSIS-ROBINSON

RAPPORT D'ESSAI N°22ENV002152-23032022-173001 du 23/03/2022 à 17:30

ANALYSE DU PLOMB ACIDO-SOLUBLE DANS LES POUSSIERES SUR LINGETTES

N° dossier FlashLab : 22ENV002152 Date de réception : 22/03/2022
N° échantillon FlashLab : 22ENV002152-021 Date d'analyse : 23/03/2022

DONNEES CLIENTS

Référence dossier D7989192-2213
Référence prélèvement PBSO 200
Date de prélèvement 22/03/2022
Nature du prélèvement LINGETTES
Localisation Base vie aile Muséum -Compagnons
Adresse du site LINGETTES GARE PARIS AUSTERLITZ
Surface essuyée 0,100 m²

RESULTATS

Analyse	Résultat	Unité	Méthode
Extraction acido-soluble du plomb puis analyse par ICP-AES			NF X 46-032 NF EN ISO 11885
# Plomb acido-soluble	<1,00	µg/support	

Concentration surfacique en plomb acido-soluble : <10,0 µg/m² (calcul effectué sur la base des données de prélèvement fournies par le client)

Valeur du seuil limite réglementaire selon l'arrêté du 12 mai 2009 : 1000 µg/m². La valeur seuil indiquée concerne uniquement les prélèvements régis par les articles L.1334-2, L.1334-3 et L.1334-8 du code de la santé publique.

CALLEGARI Marine
Chef d'équipe



DEKRA IDF NORD
Ammar LAIDANI
Rue de la Boursidière
92350 LE PLESSIS-ROBINSON

RAPPORT D'ESSAI N°22ENV002152-23032022-173001 du 23/03/2022 à 17:30

ANALYSE DU PLOMB ACIDO-SOLUBLE DANS LES POUSSIERES SUR LINGETTES

N° dossier FlashLab : 22ENV002152 Date de réception : 22/03/2022
N° échantillon FlashLab : 22ENV002152-022 Date d'analyse : 23/03/2022

DONNEES CLIENTS

Référence dossier D7989192-2213
Référence prélèvement PBSO 21
Date de prélèvement 22/03/2022
Nature du prélèvement LINGETTES
Localisation Base vie aile Muséum -Compagnons
Adresse du site LINGETTES GARE PARIS AUSTERLITZ
Surface essuyée 0,100 m²

RESULTATS

Analyse	Résultat	Unité	Méthode
Extraction acido-soluble du plomb puis analyse par ICP-AES			NF X 46-032 NF EN ISO 11885
# Plomb acido-soluble	18,7	µg/support	

Concentration surfacique en plomb acido-soluble : 186,8 µg/m² (calcul effectué sur la base des données de prélèvement fournies par le client)

Valeur du seuil limite réglementaire selon l'arrêté du 12 mai 2009 : 1000 µg/m². La valeur seuil indiquée concerne uniquement les prélèvements régis par les articles L.1334-2, L.1334-3 et L.1334-8 du code de la santé publique.

CALLEGARI Marine
Chef d'équipe



DEKRA IDF NORD
Ammar LAIDANI
Rue de la Boursidière
92350 LE PLESSIS-ROBINSON

RAPPORT D'ESSAI N°22ENV002152-23032022-173001 du 23/03/2022 à 17:30

ANALYSE DU PLOMB ACIDO-SOLUBLE DANS LES POUSSIÈRES SUR LINGETTES

N° dossier FlashLab : 22ENV002152 Date de réception : 22/03/2022
N° échantillon FlashLab : 22ENV002152-023 Date d'analyse : 23/03/2022

DONNEES CLIENTS

Référence dossier D7989192-2213
Référence prélèvement PBSO 22
Date de prélèvement 22/03/2022
Nature du prélèvement LINGETTES
Localisation Bureaux AREPARTELIA, sur Lino
Adresse du site LINGETTES GARE PARIS AUSTERLITZ
Surface essuyée 0,100 m²

RESULTATS

Analyse	Résultat	Unité	Méthode
Extraction acido-soluble du plomb puis analyse par ICP-AES			NF X 46-032 NF EN ISO 11885
# Plomb acido-soluble	5,44	µg/support	

Concentration surfacique en plomb acido-soluble : 54,4 µg/m² (calcul effectué sur la base des données de prélèvement fournies par le client)

Valeur du seuil limite réglementaire selon l'arrêté du 12 mai 2009 : 1000 µg/m². La valeur seuil indiquée concerne uniquement les prélèvements régis par les articles L.1334-2, L.1334-3 et L.1334-8 du code de la santé publique.

CALLEGARI Marine
Chef d'équipe



DEKRA IDF NORD
Ammar LAIDANI
Rue de la Boursidière
92350 LE PLESSIS-ROBINSON

RAPPORT D'ESSAI N°22ENV002152-23032022-173001 du 23/03/2022 à 17:30

ANALYSE DU PLOMB ACIDO-SOLUBLE DANS LES POUSSIERES SUR LINGETTES

N° dossier FlashLab : 22ENV002152 Date de réception : 22/03/2022
N° échantillon FlashLab : 22ENV002152-024 Date d'analyse : 23/03/2022

DONNEES CLIENTS

Référence dossier D7989192-2213
Référence prélèvement PB202
Date de prélèvement 22/03/2022
Nature du prélèvement LINGETTES
Localisation Base vie Aile Muséum encadrant
Adresse du site LINGETTES GARE PARIS AUSTERLITZ
Surface essuyée 0,100 m²

RESULTATS

Analyse	Résultat	Unité	Méthode
Extraction acido-soluble du plomb puis analyse par ICP-AES			NF X 46-032 NF EN ISO 11885
# Plomb acido-soluble	10,0	µg/support	

Concentration surfacique en plomb acido-soluble : 100,4 µg/m² (calcul effectué sur la base des données de prélèvement fournies par le client)

Valeur du seuil limite réglementaire selon l'arrêté du 12 mai 2009 : 1000 µg/m². La valeur seuil indiquée concerne uniquement les prélèvements régis par les articles L.1334-2, L.1334-3 et L.1334-8 du code de la santé publique.

CALLEGARI Marine
Chef d'équipe



DEKRA IDF NORD
Ammar LAIDANI
Rue de la Boursidière
92350 LE PLESSIS-ROBINSON

RAPPORT D'ESSAI N°22ENV002152-23032022-173001 du 23/03/2022 à 17:30

ANALYSE DU PLOMB ACIDO-SOLUBLE DANS LES POUSSIERES SUR LINGETTES

N° dossier FlashLab : 22ENV002152 Date de réception : 22/03/2022
N° échantillon FlashLab : 22ENV002152-025 Date d'analyse : 23/03/2022

DONNEES CLIENTS

Référence dossier D7989192-2213
Référence prélèvement PB203
Date de prélèvement 22/03/2022
Nature du prélèvement LINGETTES
Localisation Base vie Aile Muséum encadrant
Adresse du site LINGETTES GARE PARIS AUSTERLITZ
Surface essuyée 0,100 m²

RESULTATS

Analyse	Résultat	Unité	Méthode
Extraction acido-soluble du plomb puis analyse par ICP-AES			NF X 46-032 NF EN ISO 11885
# Plomb acido-soluble	9,24	µg/support	

Concentration surfacique en plomb acido-soluble : 92,4 µg/m² (calcul effectué sur la base des données de prélèvement fournies par le client)

Valeur du seuil limite réglementaire selon l'arrêté du 12 mai 2009 : 1000 µg/m². La valeur seuil indiquée concerne uniquement les prélèvements régis par les articles L.1334-2, L.1334-3 et L.1334-8 du code de la santé publique.

CALLEGARI Marine
Chef d'équipe



DEKRA IDF NORD
Ammar LAIDANI
Rue de la Boursidière
92350 LE PLESSIS-ROBINSON

RAPPORT D'ESSAI N°22ENV002152-23032022-173001 du 23/03/2022 à 17:30

ANALYSE DU PLOMB ACIDO-SOLUBLE DANS LES POUSSIÈRES SUR LINGETTES

N° dossier FlashLab : 22ENV002152 Date de réception : 22/03/2022
N° échantillon FlashLab : 22ENV002152-026 Date d'analyse : 23/03/2022

DONNEES CLIENTS

Référence dossier D7989192-2213
Référence prélèvement PB204
Date de prélèvement 22/03/2022
Nature du prélèvement LINGETTES
Localisation Base vie Aile Muséum encadrant
Adresse du site LINGETTES GARE PARIS AUSTERLITZ
Surface essuyée 0,100 m²

RESULTATS

Analyse	Résultat	Unité	Méthode
Extraction acido-soluble du plomb puis analyse par ICP-AES			NF X 46-032 NF EN ISO 11885
# Plomb acido-soluble	15,4	µg/support	

Concentration surfacique en plomb acido-soluble : 15,4 µg/m² (calcul effectué sur la base des données de prélèvement fournies par le client)

Valeur du seuil limite réglementaire selon l'arrêté du 12 mai 2009 : 1000 µg/m². La valeur seuil indiquée concerne uniquement les prélèvements régis par les articles L.1334-2, L.1334-3 et L.1334-8 du code de la santé publique.

CALLEGARI Marine
Chef d'équipe



DEKRA IDF NORD
Ammar LAIDANI
Rue de la Boursidière
92350 LE PLESSIS-ROBINSON

RAPPORT D'ESSAI N°22ENV002152-23032022-173001 du 23/03/2022 à 17:30

ANALYSE DU PLOMB ACIDO-SOLUBLE DANS LES POUSSIERES SUR LINGETTES

N° dossier FlashLab : 22ENV002152
N° échantillon FlashLab : 22ENV002152-027

Date de réception : 22/03/2022
Date d'analyse : 23/03/2022

DONNEES CLIENTS

Référence dossier : D7989192-2213
Référence prélèvement : PB205
Date de prélèvement : 22/03/2022
Nature du prélèvement : LINGETTES
Localisation : Base vie Aile Muséum encadrant
Adresse du site : LINGETTES GARE PARIS AUSTERLITZ
Surface essuyée : 0,100 m²

RESULTATS

Analyse	Résultat	Unité	Méthode
Extraction acido-soluble du plomb puis analyse par ICP-AES			NF X 46-032 NF EN ISO 11885
# Plomb acido-soluble	5,92	µg/support	

Concentration surfacique en plomb acido-soluble : 59,2 µg/m² (calcul effectué sur la base des données de prélèvement fournies par le client)

Valeur du seuil limite réglementaire selon l'arrêté du 12 mai 2009 : 1000 µg/m². La valeur seuil indiquée concerne uniquement les prélèvements régis par les articles L.1334-2, L.1334-3 et L.1334-8 du code de la santé publique.

CALLEGARI Marine
Chef d'équipe



DEKRA IDF NORD
Ammar LAIDANI
Rue de la Boursidière
92350 LE PLESSIS-ROBINSON

RAPPORT D'ESSAI N°22ENV002152-23032022-173001 du 23/03/2022 à 17:30

ANALYSE DU PLOMB ACIDO-SOLUBLE DANS LES POUSSIERES SUR LINGETTES

N° dossier FlashLab : 22ENV002152 Date de réception : 22/03/2022
N° échantillon FlashLab : 22ENV002152-028 Date d'analyse : 23/03/2022

DONNEES CLIENTS

Référence dossier D7989192-2213
Référence prélèvement PB24
Date de prélèvement 22/03/2022
Nature du prélèvement LINGETTES
Localisation Gare d'Austerlitz, sur le carrelage
Adresse du site LINGETTES GARE PARIS AUSTERLITZ
Surface essuyée 0,100 m²

RESULTATS

Analyse	Résultat	Unité	Méthode
Extraction acido-soluble du plomb puis analyse par ICP-AES			NF X 46-032 NF EN ISO 11885
# Plomb acido-soluble	43,5	µg/support	

Concentration surfacique en plomb acido-soluble : 435,2 µg/m² (calcul effectué sur la base des données de prélèvement fournies par le client)

Valeur du seuil limite réglementaire selon l'arrêté du 12 mai 2009 : 1000 µg/m². La valeur seuil indiquée concerne uniquement les prélèvements régis par les articles L.1334-2, L.1334-3 et L.1334-8 du code de la santé publique.

CALLEGARI Marine
Chef d'équipe



DEKRA IDF NORD
Ammar LAIDANI
Rue de la Boursidière
92350 LE PLESSIS-ROBINSON

RAPPORT D'ESSAI N°22ENV002152-23032022-173001 du 23/03/2022 à 17:30

ANALYSE DU PLOMB ACIDO-SOLUBLE DANS LES POUSSIERES SUR LINGETTES

N° dossier FlashLab : 22ENV002152 Date de réception : 22/03/2022
N° échantillon FlashLab : 22ENV002152-029 Date d'analyse : 23/03/2022

DONNEES CLIENTS

Référence dossier D7989192-2213
Référence prélèvement PB25
Date de prélèvement 22/03/2022
Nature du prélèvement LINGETTES
Localisation Gare d'Austerlitz, sur le bitume
Adresse du site LINGETTES GARE PARIS AUSTERLITZ
Surface essuyée 0,100 m²

RESULTATS

Analyse	Résultat	Unité	Méthode
Extraction acido-soluble du plomb puis analyse par ICP-AES			NF X 46-032 NF EN ISO 11885
# Plomb acido-soluble	103	µg/support	

Concentration surfacique en plomb acido-soluble : 1030,4 µg/m² (calcul effectué sur la base des données de prélèvement fournies par le client)

Valeur du seuil limite réglementaire selon l'arrêté du 12 mai 2009 : 1000 µg/m². La valeur seuil indiquée concerne uniquement les prélèvements régis par les articles L.1334-2, L.1334-3 et L.1334-8 du code de la santé publique.

CALLEGARI Marine
Chef d'équipe



DEKRA IDF NORD
Ammar LAIDANI
Rue de la Boursidière
92350 LE PLESSIS-ROBINSON

RAPPORT D'ESSAI N°22ENV002152-23032022-173001 du 23/03/2022 à 17:30

ANALYSE DU PLOMB ACIDO-SOLUBLE DANS LES POUSSIERES SUR LINGETTES

N° dossier FlashLab : 22ENV002152 Date de réception : 22/03/2022
N° échantillon FlashLab : 22ENV002152-030 Date d'analyse : 23/03/2022

DONNEES CLIENTS

Référence dossier D7989192-2213
Référence prélèvement PB26
Date de prélèvement 22/03/2022
Nature du prélèvement LINGETTES
Localisation Gare d'Austerlitz, sur le carrelage
Adresse du site LINGETTES GARE PARIS AUSTERLITZ
Surface essuyée 0,100 m²

RESULTATS

Analyse	Résultat	Unité	Méthode
Extraction acido-soluble du plomb puis analyse par ICP-AES			NF X 46-032 NF EN ISO 11885
# Plomb acido-soluble	9,60	µg/support	

Concentration surfacique en plomb acido-soluble : 96,0 µg/m² (calcul effectué sur la base des données de prélèvement fournies par le client)

Valeur du seuil limite réglementaire selon l'arrêté du 12 mai 2009 : 1000 µg/m². La valeur seuil indiquée concerne uniquement les prélèvements régis par les articles L.1334-2, L.1334-3 et L.1334-8 du code de la santé publique.

CALLEGARI Marine
Chef d'équipe



DEKRA IDF NORD
Ammar LAIDANI
Rue de la Boursidière
92350 LE PLESSIS-ROBINSON

RAPPORT D'ESSAI N°22ENV002152-23032022-173001 du 23/03/2022 à 17:30

ANALYSE DU PLOMB ACIDO-SOLUBLE DANS LES POUSSIERES SUR LINGETTES

N° dossier FlashLab : 22ENV002152 Date de réception : 22/03/2022
N° échantillon FlashLab : 22ENV002152-031 Date d'analyse : 23/03/2022

DONNEES CLIENTS

Référence dossier D7989192-2213
Référence prélèvement PB27
Date de prélèvement 22/03/2022
Nature du prélèvement LINGETTES
Localisation Gare d'Austerlitz, sur le carrelage
Adresse du site LINGETTES GARE PARIS AUSTERLITZ
Surface essuyée 0,100 m²

RESULTATS

Analyse	Résultat	Unité	Méthode
Extraction acido-soluble du plomb puis analyse par ICP-AES			NF X 46-032 NF EN ISO 11885
# Plomb acido-soluble	3,56	µg/support	

Concentration surfacique en plomb acido-soluble : 35,6 µg/m² (calcul effectué sur la base des données de prélèvement fournies par le client)

Valeur du seuil limite réglementaire selon l'arrêté du 12 mai 2009 : 1000 µg/m². La valeur seuil indiquée concerne uniquement les prélèvements régis par les articles L.1334-2, L.1334-3 et L.1334-8 du code de la santé publique.

CALLEGARI Marine
Chef d'équipe



DEKRA IDF NORD
Ammar LAIDANI
Rue de la Boursidière
92350 LE PLESSIS-ROBINSON

RAPPORT D'ESSAI N°22ENV002152-23032022-173001 du 23/03/2022 à 17:30

ANALYSE DU PLOMB ACIDO-SOLUBLE DANS LES POUSSIERES SUR LINGETTES

N° dossier FlashLab : 22ENV002152 Date de réception : 22/03/2022
N° échantillon FlashLab : 22ENV002152-032 Date d'analyse : 23/03/2022

DONNEES CLIENTS

Référence dossier D7989192-2213
Référence prélèvement PB28
Date de prélèvement 22/03/2022
Nature du prélèvement LINGETTES
Localisation Gare d'Austerlitz, sur le sol béton
Adresse du site LINGETTES GARE PARIS AUSTERLITZ
Surface essuyée 0,100 m²

RESULTATS

Analyse	Résultat	Unité	Méthode
Extraction acido-soluble du plomb puis analyse par ICP-AES			NF X 46-032 NF EN ISO 11885
# Plomb acido-soluble	31,6	µg/support	

Concentration surfacique en plomb acido-soluble : 316,4 µg/m² (calcul effectué sur la base des données de prélèvement fournies par le client)

Valeur du seuil limite réglementaire selon l'arrêté du 12 mai 2009 : 1000 µg/m². La valeur seuil indiquée concerne uniquement les prélèvements régis par les articles L.1334-2, L.1334-3 et L.1334-8 du code de la santé publique.

CALLEGARI Marine
Chef d'équipe



DEKRA IDF NORD
Ammar LAIDANI
Rue de la Boursidière
92350 LE PLESSIS-ROBINSON

RAPPORT D'ESSAI N°22ENV002152-23032022-173001 du 23/03/2022 à 17:30

ANALYSE DU PLOMB ACIDO-SOLUBLE DANS LES POUSSIERES SUR LINGETTES

N° dossier FlashLab : 22ENV002152 Date de réception : 22/03/2022
N° échantillon FlashLab : 22ENV002152-033 Date d'analyse : 23/03/2022

DONNEES CLIENTS

Référence dossier D7989192-2213
Référence prélèvement PB29
Date de prélèvement 22/03/2022
Nature du prélèvement LINGETTES
Localisation Gare d'Austerlitz, sur le sol béton
Adresse du site LINGETTES GARE PARIS AUSTERLITZ
Surface essuyée 0,100 m²

RESULTATS

Analyse	Résultat	Unité	Méthode
Extraction acido-soluble du plomb puis analyse par ICP-AES			NF X 46-032 NF EN ISO 11885
# Plomb acido-soluble	22,6	µg/support	

Concentration surfacique en plomb acido-soluble : 225,6 µg/m² (calcul effectué sur la base des données de prélèvement fournies par le client)

Valeur du seuil limite réglementaire selon l'arrêté du 12 mai 2009 : 1000 µg/m². La valeur seuil indiquée concerne uniquement les prélèvements régis par les articles L.1334-2, L.1334-3 et L.1334-8 du code de la santé publique.

CALLEGARI Marine
Chef d'équipe



DEKRA IDF NORD
Ammar LAIDANI
Rue de la Boursidière
92350 LE PLESSIS-ROBINSON

RAPPORT D'ESSAI N°22ENV002152-23032022-173001 du 23/03/2022 à 17:30

ANALYSE DU PLOMB ACIDO-SOLUBLE DANS LES POUSSIERES SUR LINGETTES

N° dossier FlashLab : 22ENV002152
N° échantillon FlashLab : 22ENV002152-034

Date de réception : 22/03/2022
Date d'analyse : 23/03/2022

DONNEES CLIENTS

Référence dossier : D7989192-2213
Référence prélèvement : PB30
Date de prélèvement : 22/03/2022
Nature du prélèvement : LINGETTES
Localisation : Gare d'Austerlitz, sur le sol béton peint
Adresse du site : LINGETTES GARE PARIS AUSTERLITZ
Surface essuyée : 0,100 m²

RESULTATS

Analyse	Résultat	Unité	Méthode
Extraction acido-soluble du plomb puis analyse par ICP-AES			NF X 46-032 NF EN ISO 11885
# Plomb acido-soluble	113	µg/support	

Concentration surfacique en plomb acido-soluble : 1128,8 µg/m² (calcul effectué sur la base des données de prélèvement fournies par le client)

Valeur du seuil limite réglementaire selon l'arrêté du 12 mai 2009 : 1000 µg/m². La valeur seuil indiquée concerne uniquement les prélèvements régis par les articles L.1334-2, L.1334-3 et L.1334-8 du code de la santé publique.

CALLEGARI Marine
Chef d'équipe



DEKRA IDF NORD
Ammar LAIDANI
Rue de la Boursidière
92350 LE PLESSIS-ROBINSON

RAPPORT D'ESSAI N°22ENV002152-23032022-173001 du 23/03/2022 à 17:30

ANALYSE DU PLOMB ACIDO-SOLUBLE DANS LES POUSSIERES SUR LINGETTES

N° dossier FlashLab : 22ENV002152 Date de réception : 22/03/2022
N° échantillon FlashLab : 22ENV002152-035 Date d'analyse : 23/03/2022

DONNEES CLIENTS

Référence dossier D7989192-2213
Référence prélèvement PB31
Date de prélèvement 22/03/2022
Nature du prélèvement LINGETTES
Localisation Gare d'Austerlitz, sur le sol béton brut
Adresse du site LINGETTES GARE PARIS AUSTERLITZ
Surface essuyée 0,100 m²

RESULTATS

Analyse	Résultat	Unité	Méthode
Extraction acido-soluble du plomb puis analyse par ICP-AES			NF X 46-032 NF EN ISO 11885
# Plomb acido-soluble	2,20	µg/support	

Concentration surfacique en plomb acido-soluble : 22,0 µg/m² (calcul effectué sur la base des données de prélèvement fournies par le client)

Valeur du seuil limite réglementaire selon l'arrêté du 12 mai 2009 : 1000 µg/m². La valeur seuil indiquée concerne uniquement les prélèvements régis par les articles L.1334-2, L.1334-3 et L.1334-8 du code de la santé publique.

CALLEGARI Marine
Chef d'équipe



DEKRA IDF NORD
Ammar LAIDANI
Rue de la Boursidière
92350 LE PLESSIS-ROBINSON

RAPPORT D'ESSAI N°22ENV002152-23032022-173001 du 23/03/2022 à 17:30

ANALYSE DU PLOMB ACIDO-SOLUBLE DANS LES POUSSIERES SUR LINGETTES

N° dossier FlashLab : 22ENV002152 Date de réception : 22/03/2022
N° échantillon FlashLab : 22ENV002152-036 Date d'analyse : 23/03/2022

DONNEES CLIENTS

Référence dossier D7989192-2213
Référence prélèvement PB32
Date de prélèvement 22/03/2022
Nature du prélèvement LINGETTES
Localisation Sortie camion
Adresse du site LINGETTES GARE PARIS AUSTERLITZ
Surface essuyée 0,100 m²

RESULTATS

Analyse	Résultat	Unité	Méthode
Extraction acido-soluble du plomb puis analyse par ICP-AES			NF X 46-032 NF EN ISO 11885
# Plomb acido-soluble	2,80	µg/support	

Concentration surfacique en plomb acido-soluble : 28,0 µg/m² (calcul effectué sur la base des données de prélèvement fournies par le client)

Valeur du seuil limite réglementaire selon l'arrêté du 12 mai 2009 : 1000 µg/m². La valeur seuil indiquée concerne uniquement les prélèvements régis par les articles L.1334-2, L.1334-3 et L.1334-8 du code de la santé publique.

CALLEGARI Marine
Chef d'équipe



DEKRA IDF NORD
Ammar LAIDANI
Rue de la Boursidière
92350 LE PLESSIS-ROBINSON

RAPPORT D'ESSAI N°22ENV002152-23032022-173001 du 23/03/2022 à 17:30

ANALYSE DU PLOMB ACIDO-SOLUBLE DANS LES POUSSIERES SUR LINGETTES

N° dossier FlashLab : 22ENV002152
N° échantillon FlashLab : 22ENV002152-037

Date de réception : 22/03/2022
Date d'analyse : 23/03/2022

DONNEES CLIENTS

Référence dossier : D7989192-2213
Référence prélèvement : PB33
Date de prélèvement : 22/03/2022
Nature du prélèvement : LINGETTES
Localisation : Bureau
Adresse du site : LINGETTES GARE PARIS AUSTERLITZ
Surface essuyée : 0,100 m²

RESULTATS

Analyse	Résultat	Unité	Méthode
Extraction acido-soluble du plomb puis analyse par ICP-AES			NF X 46-032 NF EN ISO 11885
# Plomb acido-soluble	21,8	µg/support	

Concentration surfacique en plomb acido-soluble : 218,0 µg/m² (calcul effectué sur la base des données de prélèvement fournies par le client)

Valeur du seuil limite réglementaire selon l'arrêté du 12 mai 2009 : 1000 µg/m². La valeur seuil indiquée concerne uniquement les prélèvements régis par les articles L.1334-2, L.1334-3 et L.1334-8 du code de la santé publique.

CALLEGARI Marine
Chef d'équipe



DEKRA IDF NORD
Ammar LAIDANI
Rue de la Boursidière
92350 LE PLESSIS-ROBINSON

RAPPORT D'ESSAI N°22ENV002152-23032022-173001 du 23/03/2022 à 17:30

ANALYSE DU PLOMB ACIDO-SOLUBLE DANS LES POUSSIERES SUR LINGETTES

N° dossier FlashLab : 22ENV002152
N° échantillon FlashLab : 22ENV002152-038

Date de réception : 22/03/2022
Date d'analyse : 23/03/2022

DONNEES CLIENTS

Référence dossier : D7989192-2213
Référence prélèvement : PB34
Date de prélèvement : 22/03/2022
Nature du prélèvement : LINGETTES
Localisation : Passerelle
Adresse du site : LINGETTES GARE PARIS AUSTERLITZ
Surface essuyée : 0,100 m²

RESULTATS

Analyse	Résultat	Unité	Méthode
Extraction acido-soluble du plomb puis analyse par ICP-AES			NF X 46-032 NF EN ISO 11885
# Plomb acido-soluble	208	µg/support	

Concentration surfacique en plomb acido-soluble : 2076,8 µg/m² (calcul effectué sur la base des données de prélèvement fournies par le client)

Valeur du seuil limite réglementaire selon l'arrêté du 12 mai 2009 : 1000 µg/m². La valeur seuil indiquée concerne uniquement les prélèvements régis par les articles L.1334-2, L.1334-3 et L.1334-8 du code de la santé publique.

CALLEGARI Marine
Chef d'équipe



DEKRA IDF NORD
Ammar LAIDANI
Rue de la Boursidière
92350 LE PLESSIS-ROBINSON

RAPPORT D'ESSAI N°22ENV002152-23032022-173001 du 23/03/2022 à 17:30

ANALYSE DU PLOMB ACIDO-SOLUBLE DANS LES POUSSIERES SUR LINGETTES

N° dossier FlashLab : 22ENV002152 Date de réception : 22/03/2022
N° échantillon FlashLab : 22ENV002152-039 Date d'analyse : 23/03/2022

DONNEES CLIENTS

Référence dossier D7989192-2213
Référence prélèvement PB35
Date de prélèvement 22/03/2022
Nature du prélèvement LINGETTES
Localisation Chantier
Adresse du site LINGETTES GARE PARIS AUSTERLITZ
Surface essuyée 0,100 m²

RESULTATS

Analyse	Résultat	Unité	Méthode
Extraction acido-soluble du plomb puis analyse par ICP-AES			NF X 46-032 NF EN ISO 11885
# Plomb acido-soluble	3,48	µg/support	

Concentration surfacique en plomb acido-soluble : 34,8 µg/m² (calcul effectué sur la base des données de prélèvement fournies par le client)

Valeur du seuil limite réglementaire selon l'arrêté du 12 mai 2009 : 1000 µg/m². La valeur seuil indiquée concerne uniquement les prélèvements régis par les articles L.1334-2, L.1334-3 et L.1334-8 du code de la santé publique.

CALLEGARI Marine
Chef d'équipe



DEKRA IDF NORD
Ammar LAIDANI
Rue de la Boursidière
92350 LE PLESSIS-ROBINSON

RAPPORT D'ESSAI N°22ENV002152-23032022-173001 du 23/03/2022 à 17:30

ANALYSE DU PLOMB ACIDO-SOLUBLE DANS LES POUSSIERES SUR LINGETTES

N° dossier FlashLab : 22ENV002152 Date de réception : 22/03/2022
N° échantillon FlashLab : 22ENV002152-040 Date d'analyse : 23/03/2022

DONNEES CLIENTS

Référence dossier D7989192-2213
Référence prélèvement PB36
Date de prélèvement 22/03/2022
Nature du prélèvement LINGETTES
Localisation Accès Metro
Adresse du site LINGETTES GARE PARIS AUSTERLITZ
Surface essuyée 0,100 m²

RESULTATS

Analyse	Résultat	Unité	Méthode
Extraction acido-soluble du plomb puis analyse par ICP-AES			NF X 46-032 NF EN ISO 11885
# Plomb acido-soluble	1,32	µg/support	

Concentration surfacique en plomb acido-soluble : 13,2 µg/m² (calcul effectué sur la base des données de prélèvement fournies par le client)

Valeur du seuil limite réglementaire selon l'arrêté du 12 mai 2009 : 1000 µg/m². La valeur seuil indiquée concerne uniquement les prélèvements régis par les articles L.1334-2, L.1334-3 et L.1334-8 du code de la santé publique.

CALLEGARI Marine
Chef d'équipe



DEKRA IDF NORD
Ammar LAIDANI
Rue de la Boursidière
92350 LE PLESSIS-ROBINSON

RAPPORT D'ESSAI N°22ENV002152-23032022-173001 du 23/03/2022 à 17:30

ANALYSE DU PLOMB ACIDO-SOLUBLE DANS LES POUSSIERES SUR LINGETTES

N° dossier FlashLab : 22ENV002152
N° échantillon FlashLab : 22ENV002152-041

Date de réception : 22/03/2022
Date d'analyse : 23/03/2022

DONNEES CLIENTS

Référence dossier : D7989192-2213
Référence prélèvement : PB37
Date de prélèvement : 22/03/2022
Nature du prélèvement : LINGETTES
Localisation : Hall muséum
Adresse du site : LINGETTES GARE PARIS AUSTERLITZ
Surface essuyée : 0,100 m²

RESULTATS

Analyse	Résultat	Unité	Méthode
Extraction acido-soluble du plomb puis analyse par ICP-AES			NF X 46-032 NF EN ISO 11885
# Plomb acido-soluble	4,80	µg/support	

Concentration surfacique en plomb acido-soluble : 48,0 µg/m² (calcul effectué sur la base des données de prélèvement fournies par le client)

Valeur du seuil limite réglementaire selon l'arrêté du 12 mai 2009 : 1000 µg/m². La valeur seuil indiquée concerne uniquement les prélèvements régis par les articles L.1334-2, L.1334-3 et L.1334-8 du code de la santé publique.

CALLEGARI Marine
Chef d'équipe



DEKRA IDF NORD
Ammar LAIDANI
Rue de la Boursidière
92350 LE PLESSIS-ROBINSON

RAPPORT D'ESSAI N°22ENV002152-23032022-173001 du 23/03/2022 à 17:30

ANALYSE DU PLOMB ACIDO-SOLUBLE DANS LES POUSSIERES SUR LINGETTES

N° dossier FlashLab : 22ENV002152
N° échantillon FlashLab : 22ENV002152-042

Date de réception : 22/03/2022
Date d'analyse : 23/03/2022

DONNEES CLIENTS

Référence dossier : D7989192-2213
Référence prélèvement : PB38
Date de prélèvement : 22/03/2022
Nature du prélèvement : LINGETTES
Localisation : Centre transit devant asc.
Adresse du site : LINGETTES GARE PARIS AUSTERLITZ
Surface essuyée : 0,100 m²

RESULTATS

Analyse	Résultat	Unité	Méthode
Extraction acido-soluble du plomb puis analyse par ICP-AES			NF X 46-032 NF EN ISO 11885
# Plomb acido-soluble	1,32	µg/support	

Concentration surfacique en plomb acido-soluble : 13,2 µg/m² (calcul effectué sur la base des données de prélèvement fournies par le client)

Valeur du seuil limite réglementaire selon l'arrêté du 12 mai 2009 : 1000 µg/m². La valeur seuil indiquée concerne uniquement les prélèvements régis par les articles L.1334-2, L.1334-3 et L.1334-8 du code de la santé publique.

CALLEGARI Marine
Chef d'équipe



DEKRA IDF NORD
Ammar LAIDANI
Rue de la Boursidière
92350 LE PLESSIS-ROBINSON

RAPPORT D'ESSAI N°22ENV002152-23032022-173001 du 23/03/2022 à 17:30

ANALYSE DU PLOMB ACIDO-SOLUBLE DANS LES POUSSIERES SUR LINGETTES

N° dossier FlashLab : 22ENV002152
N° échantillon FlashLab : 22ENV002152-043

Date de réception : 22/03/2022
Date d'analyse : 23/03/2022

DONNEES CLIENTS

Référence dossier : D7989192-2213
Référence prélèvement : PB39
Date de prélèvement : 22/03/2022
Nature du prélèvement : LINGETTES
Localisation : Devant Salle attente
Adresse du site : LINGETTES GARE PARIS AUSTERLITZ
Surface essuyée : 0,100 m²

RESULTATS

Analyse	Résultat	Unité	Méthode
Extraction acido-soluble du plomb puis analyse par ICP-AES			NF X 46-032 NF EN ISO 11885
# Plomb acido-soluble	4,80	µg/support	

Concentration surfacique en plomb acido-soluble : 48,0 µg/m² (calcul effectué sur la base des données de prélèvement fournies par le client)

Valeur du seuil limite réglementaire selon l'arrêté du 12 mai 2009 : 1000 µg/m². La valeur seuil indiquée concerne uniquement les prélèvements régis par les articles L.1334-2, L.1334-3 et L.1334-8 du code de la santé publique.

CALLEGARI Marine
Chef d'équipe



DEKRA IDF NORD
Ammar LAIDANI
Rue de la Boursidière
92350 LE PLESSIS-ROBINSON

RAPPORT D'ESSAI N°22ENV002152-23032022-173001 du 23/03/2022 à 17:30

ANALYSE DU PLOMB ACIDO-SOLUBLE DANS LES POUSSIERES SUR LINGETTES

N° dossier FlashLab : 22ENV002152
N° échantillon FlashLab : 22ENV002152-044

Date de réception : 22/03/2022
Date d'analyse : 23/03/2022

DONNEES CLIENTS

Référence dossier D7989192-2213
Référence prélèvement PB40
Date de prélèvement 22/03/2022
Nature du prélèvement LINGETTES
Localisation Entrée
Adresse du site LINGETTES GARE PARIS AUSTERLITZ
Surface essuyée 0,100 m²

RESULTATS

Analyse	Résultat	Unité	Méthode
Extraction acido-soluble du plomb puis analyse par ICP-AES			NF X 46-032 NF EN ISO 11885
# Plomb acido-soluble	4,24	µg/support	

Concentration surfacique en plomb acido-soluble : 42,4 µg/m² (calcul effectué sur la base des données de prélèvement fournies par le client)

Valeur du seuil limite réglementaire selon l'arrêté du 12 mai 2009 : 1000 µg/m². La valeur seuil indiquée concerne uniquement les prélèvements régis par les articles L.1334-2, L.1334-3 et L.1334-8 du code de la santé publique.

CALLEGARI Marine
Chef d'équipe



DEKRA IDF NORD
Ammar LAIDANI
Rue de la Boursidière
92350 LE PLESSIS-ROBINSON

RAPPORT D'ESSAI N°22ENV002152-23032022-173001 du 23/03/2022 à 17:30

ANALYSE DU PLOMB ACIDO-SOLUBLE DANS LES POUSSIERES SUR LINGETTES

N° dossier FlashLab : 22ENV002152
N° échantillon FlashLab : 22ENV002152-045

Date de réception : 22/03/2022
Date d'analyse : 23/03/2022

DONNEES CLIENTS

Référence dossier : D7989192-2213
Référence prélèvement : PB41
Date de prélèvement : 22/03/2022
Nature du prélèvement : LINGETTES
Localisation : Dalle A2
Adresse du site : LINGETTES GARE PARIS AUSTERLITZ
Surface essuyée : 0,100 m²

RESULTATS

Analyse	Résultat	Unité	Méthode
Extraction acido-soluble du plomb puis analyse par ICP-AES			NF X 46-032 NF EN ISO 11885
# Plomb acido-soluble	3,92	µg/support	

Concentration surfacique en plomb acido-soluble : 39,2 µg/m² (calcul effectué sur la base des données de prélèvement fournies par le client)

Valeur du seuil limite réglementaire selon l'arrêté du 12 mai 2009 : 1000 µg/m². La valeur seuil indiquée concerne uniquement les prélèvements régis par les articles L.1334-2, L.1334-3 et L.1334-8 du code de la santé publique.

CALLEGARI Marine
Chef d'équipe



DEKRA IDF NORD
Ammar LAIDANI
Rue de la Boursidière
92350 LE PLESSIS-ROBINSON

RAPPORT D'ESSAI N°22ENV002152-23032022-173001 du 23/03/2022 à 17:30

ANALYSE DU PLOMB ACIDO-SOLUBLE DANS LES POUSSIERES SUR LINGETTES

N° dossier FlashLab : 22ENV002152
N° échantillon FlashLab : 22ENV002152-046

Date de réception : 22/03/2022
Date d'analyse : 23/03/2022

DONNEES CLIENTS

Référence dossier : D7989192-2213
Référence prélèvement : PB43
Date de prélèvement : 22/03/2022
Nature du prélèvement : LINGETTES
Localisation : Hall seine
Adresse du site : LINGETTES GARE PARIS AUSTERLITZ
Surface essuyée : 0,100 m²

RESULTATS

Analyse	Résultat	Unité	Méthode
Extraction acido-soluble du plomb puis analyse par ICP-AES			NF X 46-032 NF EN ISO 11885
# Plomb acido-soluble	3,40	µg/support	

Concentration surfacique en plomb acido-soluble : 34,0 µg/m² (calcul effectué sur la base des données de prélèvement fournies par le client)

Valeur du seuil limite réglementaire selon l'arrêté du 12 mai 2009 : 1000 µg/m². La valeur seuil indiquée concerne uniquement les prélèvements régis par les articles L.1334-2, L.1334-3 et L.1334-8 du code de la santé publique.

CALLEGARI Marine
Chef d'équipe



DEKRA IDF NORD
Ammar LAIDANI
Rue de la Boursidière
92350 LE PLESSIS-ROBINSON

RAPPORT D'ESSAI N°22ENV002152-23032022-173001 du 23/03/2022 à 17:30

ANALYSE DU PLOMB ACIDO-SOLUBLE DANS LES POUSSIERES SUR LINGETTES

N° dossier FlashLab : 22ENV002152
N° échantillon FlashLab : 22ENV002152-047

Date de réception : 22/03/2022
Date d'analyse : 23/03/2022

DONNEES CLIENTS

Référence dossier : D7989192-2213
Référence prélèvement : PB44
Date de prélèvement : 22/03/2022
Nature du prélèvement : LINGETTES
Localisation : Porte billetterie
Adresse du site : LINGETTES GARE PARIS AUSTERLITZ
Surface essuyée : 0,100 m²

RESULTATS

Analyse	Résultat	Unité	Méthode
Extraction acido-soluble du plomb puis analyse par ICP-AES			NF X 46-032 NF EN ISO 11885
# Plomb acido-soluble	1,40	µg/support	

Concentration surfacique en plomb acido-soluble : 14,0 µg/m² (calcul effectué sur la base des données de prélèvement fournies par le client)

Valeur du seuil limite réglementaire selon l'arrêté du 12 mai 2009 : 1000 µg/m². La valeur seuil indiquée concerne uniquement les prélèvements régis par les articles L.1334-2, L.1334-3 et L.1334-8 du code de la santé publique.

CALLEGARI Marine
Chef d'équipe



DEKRA IDF NORD
Ammar LAIDANI
Rue de la Boursidière
92350 LE PLESSIS-ROBINSON

RAPPORT D'ESSAI N°22ENV002152-23032022-173001 du 23/03/2022 à 17:30

ANALYSE DU PLOMB ACIDO-SOLUBLE DANS LES POUSSIERES SUR LINGETTES

N° dossier FlashLab : 22ENV002152
N° échantillon FlashLab : 22ENV002152-048

Date de réception : 22/03/2022
Date d'analyse : 23/03/2022

DONNEES CLIENTS

Référence dossier : D7989192-2213
Référence prélèvement : PB45
Date de prélèvement : 22/03/2022
Nature du prélèvement : LINGETTES
Localisation : Chantier RDC
Adresse du site : LINGETTES GARE PARIS AUSTERLITZ
Surface essuyée : 0,100 m²

RESULTATS

Analyse	Résultat	Unité	Méthode
Extraction acido-soluble du plomb puis analyse par ICP-AES			NF X 46-032 NF EN ISO 11885
# Plomb acido-soluble	60,5	µg/support	

Concentration surfacique en plomb acido-soluble : 605,2 µg/m² (calcul effectué sur la base des données de prélèvement fournies par le client)

Valeur du seuil limite réglementaire selon l'arrêté du 12 mai 2009 : 1000 µg/m². La valeur seuil indiquée concerne uniquement les prélèvements régis par les articles L.1334-2, L.1334-3 et L.1334-8 du code de la santé publique.

CALLEGARI Marine
Chef d'équipe



DEKRA IDF NORD
Ammar LAIDANI
Rue de la Boursidière
92350 LE PLESSIS-ROBINSON

RAPPORT D'ESSAI N°22ENV002152-23032022-173001 du 23/03/2022 à 17:30

ANALYSE DU PLOMB ACIDO-SOLUBLE DANS LES POUSSIÈRES SUR LINGETTES

N° dossier FlashLab : 22ENV002152 Date de réception : 22/03/2022
N° échantillon FlashLab : 22ENV002152-049 Date d'analyse : 23/03/2022

DONNEES CLIENTS

Référence dossier D7989192-2213
Référence prélèvement PB47
Date de prélèvement 22/03/2022
Nature du prélèvement LINGETTES
Localisation Chantier (Passage Piéton)
Adresse du site LINGETTES GARE PARIS AUSTERLITZ
Surface essuyée 0,100 m²

RESULTATS

Analyse	Résultat	Unité	Méthode
Extraction acido-soluble du plomb puis analyse par ICP-AES			NF X 46-032 NF EN ISO 11885
# Plomb acido-soluble	81,2	µg/support	

Concentration surfacique en plomb acido-soluble : 811,6 µg/m² (calcul effectué sur la base des données de prélèvement fournies par le client)

Valeur du seuil limite réglementaire selon l'arrêté du 12 mai 2009 : 1000 µg/m². La valeur seuil indiquée concerne uniquement les prélèvements régis par les articles L.1334-2, L.1334-3 et L.1334-8 du code de la santé publique.

CALLEGARI Marine
Chef d'équipe



DEKRA IDF NORD
Ammar LAIDANI
Rue de la Boursidière
92350 LE PLESSIS-ROBINSON

RAPPORT D'ESSAI N°22ENV002152-23032022-173001 du 23/03/2022 à 17:30

ANALYSE DU PLOMB ACIDO-SOLUBLE DANS LES POUSSIÈRES SUR LINGETTES

N° dossier FlashLab : 22ENV002152
N° échantillon FlashLab : 22ENV002152-050

Date de réception : 22/03/2022
Date d'analyse : 23/03/2022

DONNEES CLIENTS

Référence dossier : D7989192-2213
Référence prélèvement : PB48
Date de prélèvement : 22/03/2022
Nature du prélèvement : LINGETTES
Localisation : Chantier
Adresse du site : LINGETTES GARE PARIS AUSTERLITZ
Surface essuyée : 0,100 m²

RESULTATS

Analyse	Résultat	Unité	Méthode
Extraction acido-soluble du plomb puis analyse par ICP-AES			NF X 46-032 NF EN ISO 11885
# Plomb acido-soluble	46,0	µg/support	

Concentration surfacique en plomb acido-soluble : 460,0 µg/m² (calcul effectué sur la base des données de prélèvement fournies par le client)

Valeur du seuil limite réglementaire selon l'arrêté du 12 mai 2009 : 1000 µg/m². La valeur seuil indiquée concerne uniquement les prélèvements régis par les articles L.1334-2, L.1334-3 et L.1334-8 du code de la santé publique.

CALLEGARI Marine
Chef d'équipe

