Dossier de prélèvements de lingettes surfacique

GARE SNCF PARIS AUSTERLITZ

85 QUAI D'AUSTERLITZ

75013 PARIS



Date de création du dossier : 01 Juin 2021

A partir des documents transmis par : le donneur d'ordre

Nom de l'opérateur : Fabrice LE ROCH

Rapport de contrôle plomb d'empoussièrement surfacique sur supports, sol et mobiliers avant travaux

Code du travail, art. L. 4121-1 à 3, L. 4531-1 et D. 4152-10 – R. 4412-40 et R. 4412-59
Méthodologie et seuil de concentration de plomb définis par l'arrêté du 12 mai 2009 (Contrôle des travaux en présence de plomb réalisés en application de l'article L. 1334-2 du Code de la Santé Publique) et la norme NF X 46-032 « Diagnostic plomb – Méthodologie de mesure du plomb dans les poussières au sol »
Guide INRS ED 909 : intervention sur les peintures contenant du plomb – Prévention des risques professionnels
Méthodologie test de mesure du plomb dans les poussières sur support.

Désignation du bien	Adresse : Gare d'Austerlitz 85 Quai d'Austerlitz– 75013 PARIS		Etages : RDC, R+2, Type ERP: Gares bailment transit N° UT : NC N° cadastral : NC	
Description générale	Gare d'Austerlitz Bâtiment Transit Prélèvements à l'intérieur et extérieurs de la gare en cours de chantier de rénovations			
Propriétaire ou exploitant	SNCF Gares et CONNEXIONS 16 Avenue d'ivry 75013 75013 PARIS			
CHSCT	Sans objet			
Commanditaire	SNCF Gares et CONNEXIONS 16 Avenue d'ivry 75013 75013 PARIS	Références S.O.	Lettre de commande du : Cahier des charges : S.O.	
Diagnostiqueur	Nom, prénom : LE ROCH Fabrice N° certificat de qualification : DTI2147 Date d'obtention : 25/09/2017 Le présent rapport est établi par une personne dont les compétences sont certifiées par : DEKRA CERTIFICATION - 5, avenue Garlande - 92220 BAGNEUX Compagnie d'assurance : AXA CORPORATE SOLUTIONS ASSURANCE - 4 rue Jules Lefèvre 75426 PARIS CEDEX N° de contrat d'assurance et date de validité : XFR0050627LI du 01/01/2021 au 31/12/2021 XFR0048625FI du 01/01/2021 au 31/12/2021			
Laboratoire d'analyse	SGS - ZI Saint GUENAUULT 7 rue Jean Mermoz Courcouronnes 91031 EVRY CEDEX Accréditation : COFRAC N° 1-6446 – Tel : 01 69 36 72 72			
Date du diagnostic 01-06-2021	Accompagnateur : Néant Assistant DEP Pôle Travaux		Date du rapport 03-06-2021	

Ce rapport original de pages ne peut être reproduit sans notre autorisation et ne peut être utilisé de façon partielle.	Diagnostiqueur : Mr LE ROCH Fabrice Nota : Le technicien ne doit avoir aucun lien de nature à porter atteinte à son impartialité et à son indépendance ni avec le propriétaire ou son mandataire qui fait appel à lui, ni avec une entreprise pouvant réaliser des travaux sur les ouvrages, installations ou équipements.
---	--



SOMMAIRE

1. CONCLUSIONS.....	2
2. CONDITIONS DE REALISATION	3
3. RESULTATS DETAILLES.....	4
4. PLANS / CROQUIS.....	14
ANNEXE 1 : PROCES VERBAUX D'ANALYSE.....	19

1. CONCLUSIONS

1 – 1 : conclusion méthode norme en vigueur :

Les mesures d'empoussièrement surfacique au sol n'ont pas révélés la présence de poussières avec présence de plomb supérieure à 1000 µg/m².

1 – 2 : conclusion méthode support :

Les mesures d'empoussièrement sur les poignées de portes, et frigo n'ont pas révélés la présence de particules de plomb dans les poussières, constaté sur les supports (lingettes)



2. CONDITIONS DE REALISATION

2.1 Locaux visités et non visités

Liste des locaux non visités	Motif ayant empêché la visite
Tout autre excepté ceux cités dans le rapport	Néant

2.2 Méthodologie

Identification du bien objet de la mission

L'auteur identifie le bien objet de la mission, ainsi que l'ensemble immobilier auquel il appartient. En cas d'ambiguïté, il réalise un croquis afin de situer le bien dans cet ensemble.

Identification des locaux et les travaux prévus

- **Travaux :** Travaux sur la toiture de la gare à proximité du bâtiment Transit.
Par local, on entend toute pièce et par extension : appentis, placards, couloirs, halls d'entrée, paliers, parties de cage d'escalier situées entre deux paliers. Le local est désigné selon une appellation non équivoque et non susceptible d'évoluer dans le temps le nom d'usage peut s'avérer insuffisant.
- **Locaux, méthode :**
L'auteur du constat effectue une visite exhaustive des locaux du bien objet de la mission. Il dresse la liste détaillée des locaux visités. Si des locaux n'ont pas été visités, il en dresse aussi la liste et précise les raisons pour lesquelles ils n'ont pas été visités.
Il réalise un croquis lisible de l'ensemble des locaux du bien objet de la mission, visités ou non, et reporte sur le croquis le nom de chaque local.

2.2.1 Méthode de Prélèvement des poussières présentes au sol

(Application arrêté du 12 Mai 2009 et norme NFX 46-032)

Les prélèvements de poussières sont réalisés suite au nettoyage à l'issue des travaux, après un délai d'une heure. Un échantillon est prélevé dans chaque local traité à l'endroit du sol le plus approprié, en fonction des unités de diagnostics ayant fait l'objet de travaux. En cas de revêtements de sol de natures différentes pour un même local, un échantillon est prélevé pour chaque revêtement.

Le prélèvement des poussières au sol est effectué par essuyage d'une surface d'un dixième de mètre carré à l'aide d'une lingette humidifiée ne contenant ni détergent ni plomb. La lingette est passée sur la surface délimitée au moins 2 fois, dont la seconde perpendiculairement à la première, et ce, en utilisant au fur et à mesure, chaque face de la lingette afin de recueillir le maximum de poussière.

Une fois le prélèvement réalisé, la lingette est placée dans un flacon en matériau exempt de plomb et incassable, de taille adaptée à la lingette. Le flacon est ensuite refermé hermétiquement et étiqueté en précisant le numéro d'échantillon, l'adresse du logement, le type de support prélevé et la localisation du prélèvement.

Toutes les précautions d'hygiène sont prises pour éviter l'interférence ou la contamination du prélèvement.

Analyse de la concentration en plomb par un laboratoire compétent

Le plomb des poussières est dosé après extraction acide (acide chlorhydrique 0,15 N) et action mécanique (agitation manuelle puis 15 minutes dans une cuve à ultrasons) puis après contact 24 heures. Les résultats sont exprimés en microgrammes par mètre carré de surface. Par analogie à l'arrêté du 12 mai 2009 relatif au contrôle après travaux en présence de plomb, **un prélèvement est déclaré positif lorsque sa teneur en plomb est strictement, supérieure à 1000 µg/m²**

2.2.2 Méthode de prélèvement des poussières présentes sur des supports autres que les sols

(Application non normé a but informatif)

Objectif :

Cette partie méthodologique, différente de celle indiquée en 2.2.1 ci-dessus, est issue de besoin de contrôle de dissémination de particule dans divers locaux non concernés par les travaux et sur des supports autres que les sols ou surfaces planes et horizontales.



Méthode :

Les supports testés ne correspondant pas à des surfaces tel que défini dans la norme NFX 46-032 ; les résultats de ces analyses qui en sont issus, ne peuvent donc pas être lus, compris avec les mêmes critères et doivent être retranscrits et interprétés différemment. Il a été convenu de procéder de façon identique à la méthode normée à savoir par essuyage de ces supports concernés sur leurs surfaces avec les deux faces de la lingette par support, sans toutefois de notion de surface ni de passage croisé perpendiculaire. De façon identique ensuite, une fois le prélèvement réalisé, la lingette est placée dans un flacon en matériaux exempts de plomb et incassables, de taille adaptée à la lingette. Le flacon est ensuite refermé hermétiquement et étiqueté en précisant le numéro d'échantillon, l'adresse du logement, le type de support prélevé et la localisation du prélèvement.

Toutes les précautions d'hygiène sont prises pour éviter l'interférence ou la contamination du prélèvement.

Analyse de la concentration en plomb par un laboratoire compétent

Même type de procédure que dans le paragraphe 2.2.1 à savoir que le plomb des poussières est dosé après extraction acide (acide chlorhydrique 0,15 N) et action mécanique (agitation manuelle puis 15 minutes dans une cuve à ultrasons) puis après contact 24 heures.

Ce résultat recueillis, correspond à la quantification de particules de plomb contenu sur la lingette. **Ce résultat quantifié du laboratoire est exprimés en microgrammes par support ($\mu\text{g}/\text{support}$).**



Nota : La restitution des résultats du laboratoire dans nos tableaux dans le rapport, se fera non pas avec la valeur mesuré par le laboratoire, mais en présence ou absence, si le résultat est supérieur ou égal à la limite de détection ($20 \mu\text{g}/\text{support}$) du laboratoire.

2.3 Documents fournis par le client ou disponibles le jour de la visite

Les documents suivants nous ont été remis par le propriétaire (ou son mandataire) :

- Plans et localisations des prélèvements antérieurs
- Plan de prévention / ICP

3. RESULTATS DETAILLES

LOCAL	N° de lot de fabrication de la lingette	N° du prélèvement de poussière	Résultats en $\mu\text{m} / \text{m}^2$	Visuel	Zone Public ou travailleur
		TEST	<200,00 $\mu\text{g}/\text{m}^2$		
Base vie, sur le sol Lino	N° de LOT 07749191223	PB01	<200,00 $\mu\text{g}/\text{m}^2$		Travailleur
Base vie, sur le sol Lino	N° de LOT 07749191223	PB02	<200,00 $\mu\text{g}/\text{m}^2$		Travailleur



Base vie, poignée de porte	N° de LOT 07749191223	PB03	Absence		Travailleur
Base vie, sur le sol Lino	N° de LOT 07749191223	PB04	<200,00 µg/m ²		Travailleur
Base vie, poignée de porte	N° de LOT 07749191223	PB05	Absence		Travailleur
Base vie, Poignée four	N° de LOT 07749191223	PB06	Absence		Travailleur
Base vie, sur le sol Lino	N° de LOT 07749191223	PB07	<200,00 µg/m ²		Travailleur
Base vie, poignée de porte	N° de LOT 07749191223	PB08	Absence		Travailleur
Base vie poignée de porte	N° de LOT 07749191223	PB09	Absence		Travailleur
Base vie sur le sol Lino	N° de LOT 07749191223	PB10	<200,00 µg/m ²		Travailleur



Base vie annexe, sur le sol Lino	N°de LOT 07749191223	PB11	<200,00 µg/m ²		Travailleur
Base vie annexe, sur le sol Lino	N°de LOT 07749191223	PB12	<200,00 µg/m ²		Travailleur
Base vie annexe, sur le sol Lino	N°de LOT 07749191223	PB13	<200,00 µg/m ²		Travailleur
Base vie projets sur Dalle de sol	N°de LOT 07749191223	PB14	<200,00 µg/m ²		Travailleur
Base vie projets sur le Lino	N°de LOT 07749191223	PB15	<200,00 µg/m ²		Travailleur
Base vie projets sur le Lino	N°de LOT 07749191223	PB16	<200,00 µg/m ²		Travailleur
Base vie projets sur Dalle de sol	N°de LOT 07749191223	PB17	<200,00 µg/m ²		Travailleur





Base vie projets, sur poignée de Frigo	N°de LOT 07749191223	PB18	Absence		Travailleur
Base vie projets sur le Lino	N°de LOT 07749191223	PB19	<200,00 µg/m ²		Travailleur
Base vie projets, sur poignée de porte	N°de LOT 07749191223	PB20	Absence		Travailleur
Base vie projets sur Dalle de sol	N°de LOT 07749191223	PB21	<200,00 µg/m ²		Travailleur
Bureaux AREP-ARTELIA, sur Lino	N°de LOT 07749191223	PB22	<200,00 µg/m ²		Travailleur

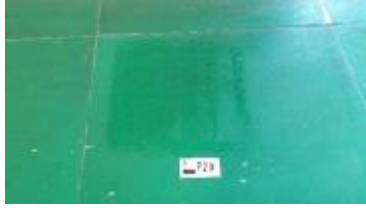





Gare d'Austerlitz, sur le carrelage	N°de LOT 07749191223	PB23	<200,00 µg/m ²		Public
Gare d'Austerlitz, sur le carrelage	N°de LOT 07749191223	PB24	<200,00 µg/m ²		Public
Gare d'Austerlitz, sur le bitume Quai 16	N°de LOT 07749191223	PB25	476,80 µg/m ²		Public
Gare d'Austerlitz, sur le carrelage Quai 18	N°de LOT 07749191223	PB26	<200,00 µg/m ²		Public
Gare d'Austerlitz, sur le carrelage devant Quai 21	N°de LOT 07749191223	PB27	<200,00 µg/m ²		Public
Gare d'Austerlitz, dans le chantier sur le sol béton	N°de LOT 07749191223	PB28	<200,00 µg/m ²		Travailleur



Gare d'Austerlitz, sur le sol béton	N°de LOT 07749191223	PB29	633,60 $\mu\text{g}/\text{m}^2$		Travailleur
Gare d'Austerlitz, sur le sol béton peint	N°de LOT 07749191223	PB30	<200,00 $\mu\text{g}/\text{m}^2$		Travailleur
Gare d'Austerlitz, sur le sol béton brut entrée échafaudage	N°de LOT 07749191223	PB31	421,20 $\mu\text{g}/\text{m}^2$		Travailleur

Valeur du seuil limite réglementaire selon l'arrêté du 12 mai 2009 : 1000 $\mu\text{g}/\text{m}^2$. La valeur seuil indiquée concerne uniquement les prélèvements régis par les articles L.1334-2, L.1334-3 et L.1334-8 du code de la santé publique.

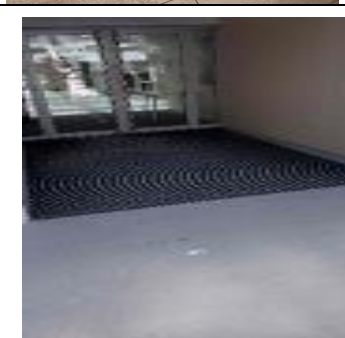

LOCAL	N° de lot de fabrication de la lingette	N° du prélèvement de poussière	Résultats $\mu\text{g}/\text{m}^2$	Visuel	Zone Public ou travailleur
Gare d'Austerlitz, Sortie camion, sol béton	N°de LOT 07749191223	PB32	582,80 $\mu\text{g}/\text{m}^2$		Travailleur
Gare d'Austerlitz, Bureau, sol carrelage	N°de LOT 07749191223	PB33	<200,00 $\mu\text{g}/\text{m}^2$		Travailleur
Gare d'Austerlitz, Passerelle, sol béton	N°de LOT 07749191223	PB34	<200,00 $\mu\text{g}/\text{m}^2$		Travailleur
Gare d'Austerlitz, Chantier revêtement noir	N°de LOT 07749191223	PB35	228,00 $\mu\text{g}/\text{m}^2$		Travailleur



Gare d'Austerlitz, Accès Metro, sol enrobés	N°de LOT 07749191223	PB36	<200,00 µg/m ²		Public
Gare d'Austerlitz, Hall muséum, sol carrelage	N°de LOT 07749191223	PB37	<200,00 µg/m ²		Public
Gare d'Austerlitz, Centre transit, carrelage	N°de LOT 07749191223	PB38	<200,00 µg/m ²		Public
Gare d'Austerlitz, Devant Salle attente, carrelage	N°de LOT 07749191223	PB39	<200,00 µg/m ²		Public



Gare d'Austerlitz, Bureau sécurité gare, parquet	N°de LOT 07749191223	PB40	<200,00 µg/m ²		Travailleur
Gare d'Austerlitz, Dalle A2, revêtement goudronné	N°de LOT 07749191223	PB41	<200,00 µg/m ²		Public
Gare d'Austerlitz, Zone coupure, devant Algéco	N°de LOT 07749191223	PB42	<200,00 µg/m ²		Travailleur
Gare d'Austerlitz, Hall seine, carrelage	N°de LOT 07749191223	PB43	<200,00 µg/m ²		Public
Gare d'Austerlitz, Porte billetterie, carrelage	N°de LOT 07749191223	PB44	<200,00 µg/m ²		Public
interstitiel, Chantier, sol en béton	N°de LOT 07749191223	PB45	788,40 µg/m ²		Travailleur



interstitiel, Chantier, sol en béton	N°de LOT 07749191223	PB46	Inaccessible		Travailleur
GHV, Chantier sol en béton	N°de LOT 07749191223	PB47	<200,00 $\mu\text{g}/\text{m}^2$		Travailleur
GHV, Chantier sol en béton	N°de LOT 07749191223	PB48	<200,00 $\mu\text{g}/\text{m}^2$		Travailleur

Valeur du seuil limite réglementaire selon l'arrêté du 12 mai 2009 : 1000 $\mu\text{g}/\text{m}^2$. La valeur seuil indiquée concerne uniquement les prélèvements régis par les articles L.1334-2, L.1334-3 et L.1334-8 du code de la santé publique.

Nota : Les poignées de portes, four et frigo n'ont pas été relevées sur une surface de 0.1 m^2 , mais la valeur à prendre en compte est microgramme support ($\mu\text{g}/\text{support}$)



4. PLANS / CROQUIS

4. PLANS / CROQUIS



Base vie R+1



Base vie RDC





RDC

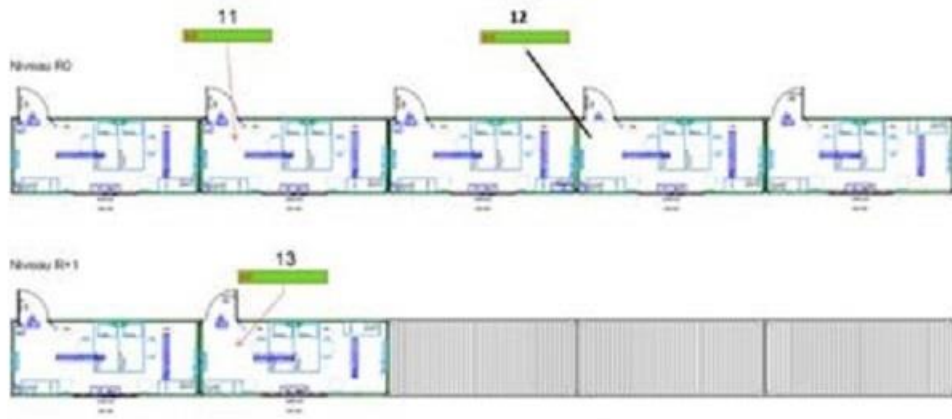

2ème étage

R+2

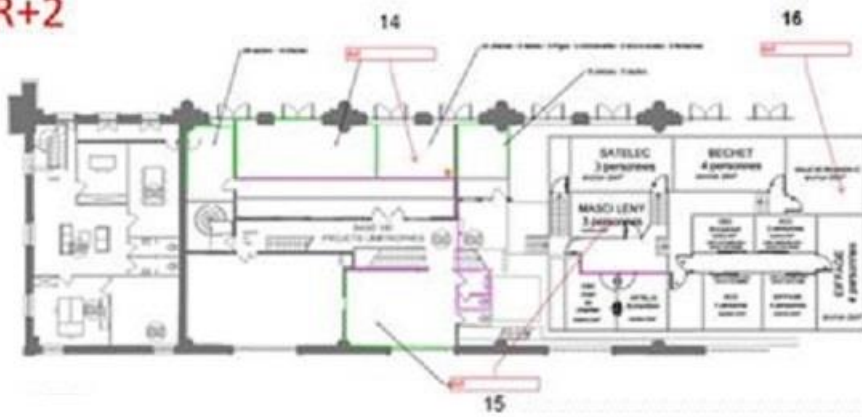



Base vie projets limitrophes R+1

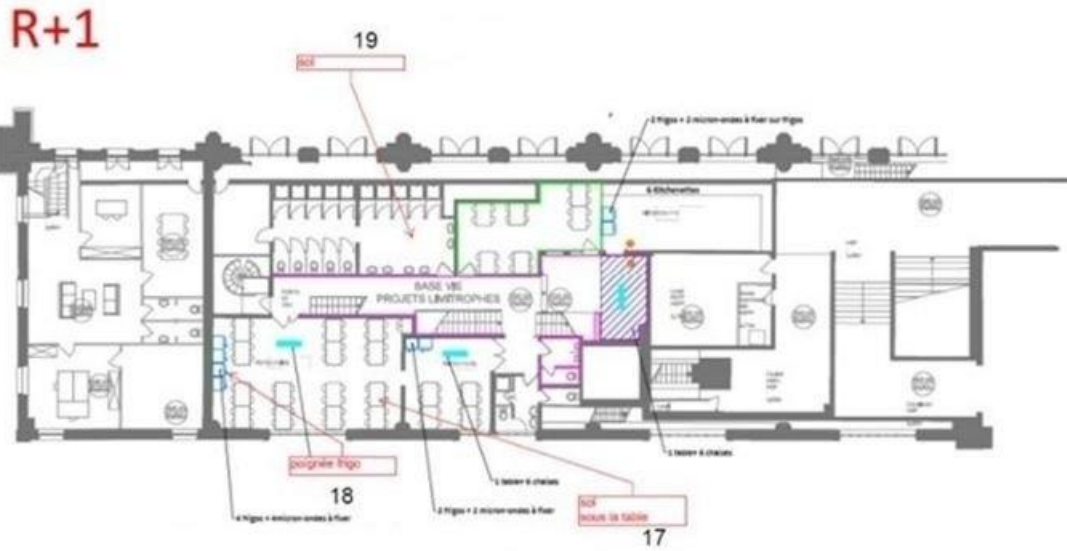

Base vie projets limitrophes RDC

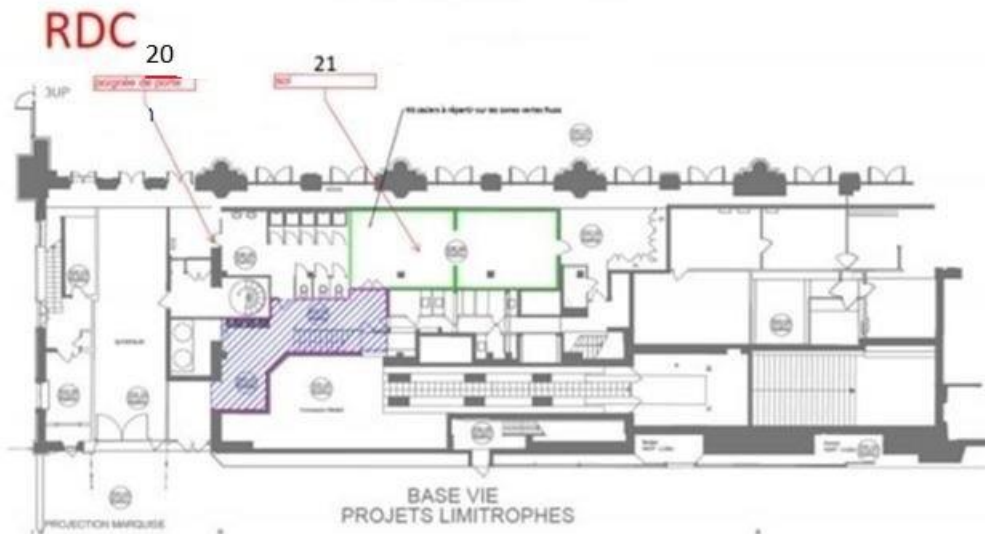



Bureaux AREP – ARTELIA R+1

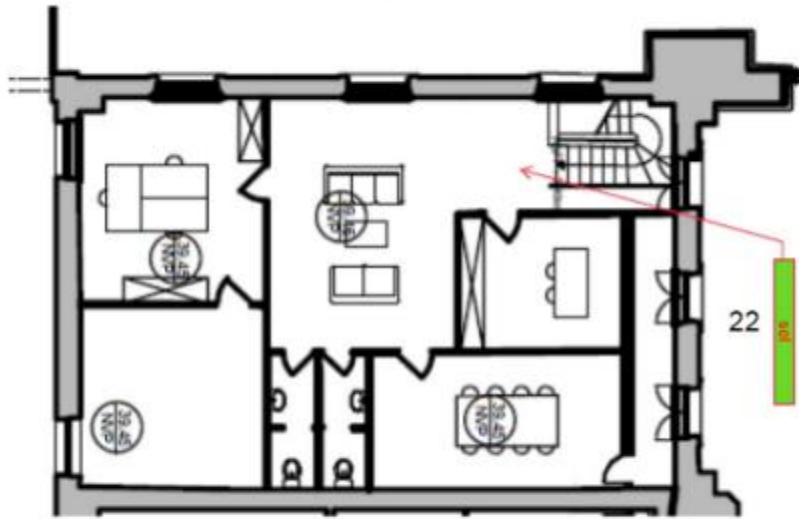

Légende :

Prélèvements négatifs : XX



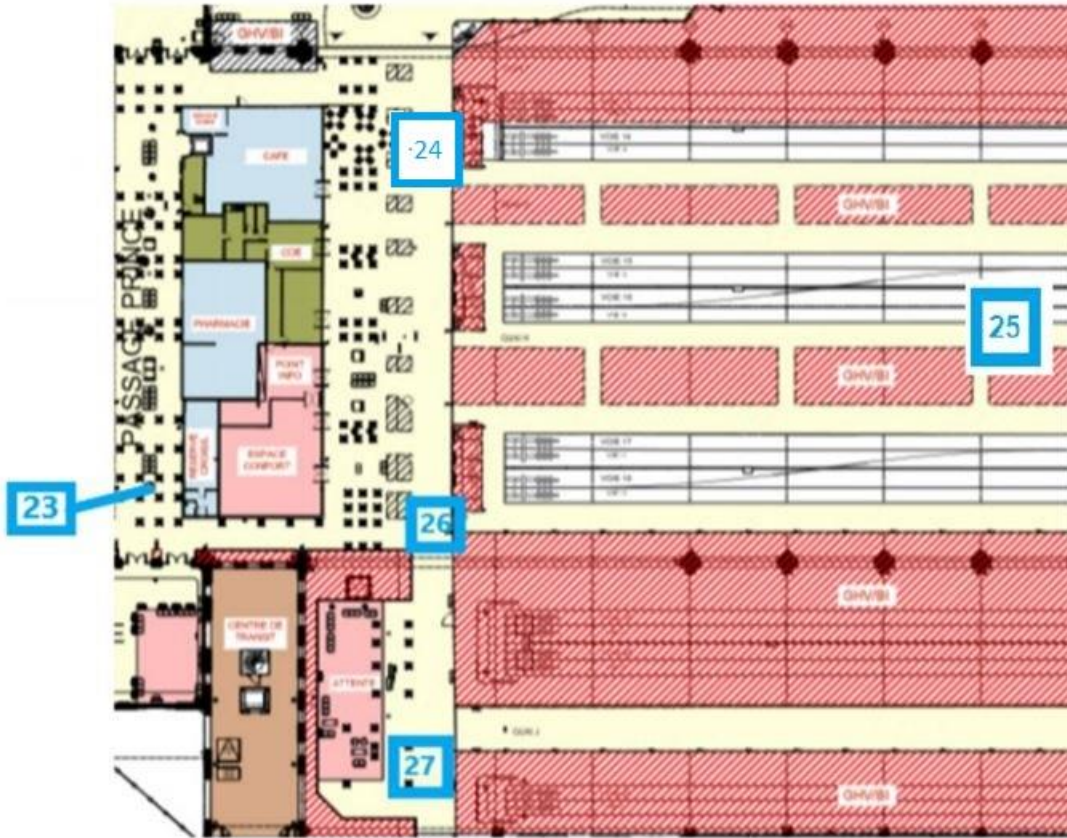

Légende :

Prélèvement négatif : XX

Prélèvement positif XX



Gare Zone chantier, commerces et quais

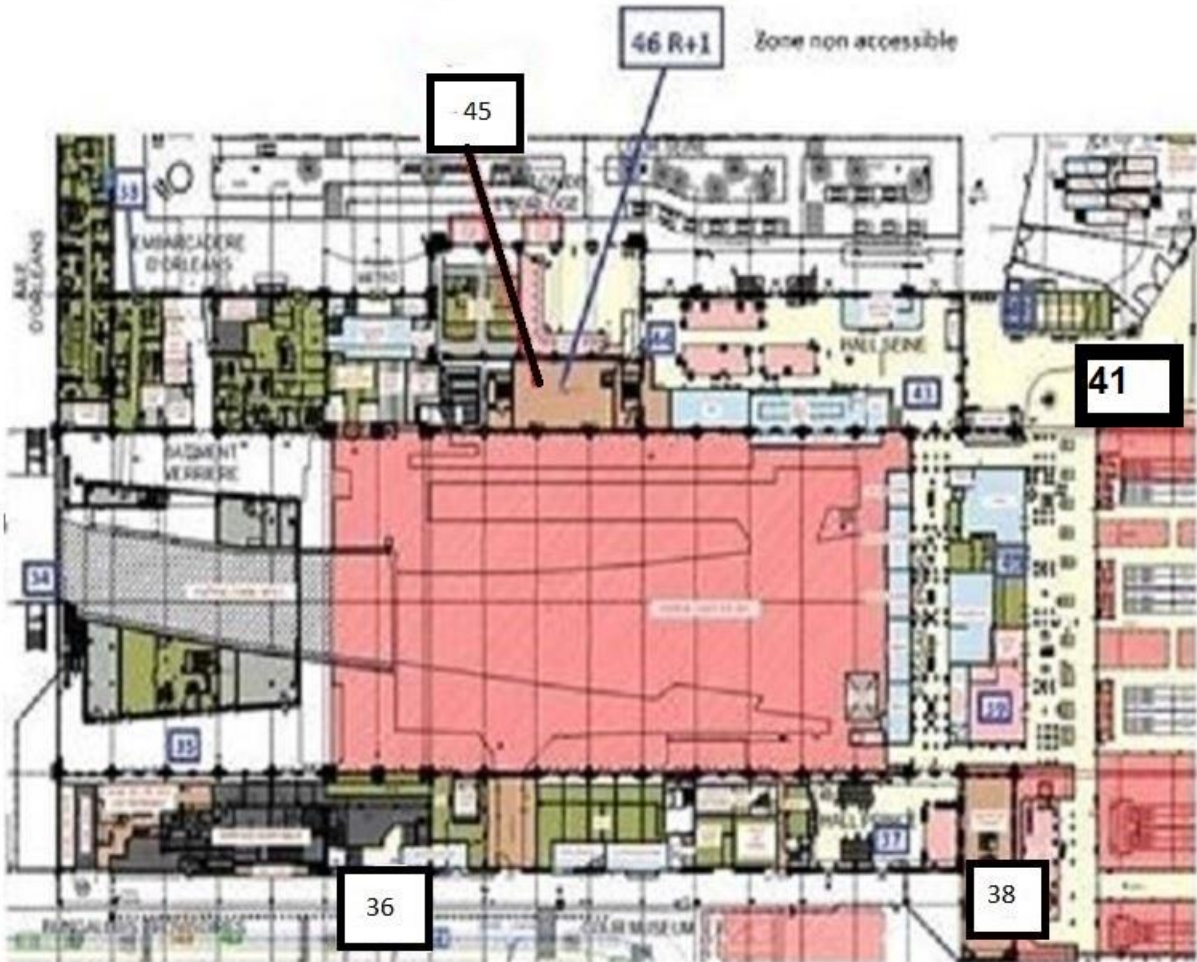

Légende :

Prélèvements négatifs : XX



Gare Zone chantier



Légende :

Prélèvements négatif : **XX**

Prélèvements positif : **XX**



ANNEXE 1 : PROCES VERBAUX D'ANALYSE

En Annexes

REFERENCES FOURNIES PAR LE CLIENT

Cde : D47698062138_CDE 0194245 1/6005/F14799
Devis : DE20-2646
Reçu EVRY, le 01/06/21 **Prélevé le** 01/06/21
Demandeur: Jean-Charles BALTIMORE
ClientID: PBSO 1
Description: Base vie sur le sol Lino
Nature: lingette
Commentaire:
 Gare SNCF Paris Austerlitz

DEKRA
 34-36 Rue Alphonse Pluchet
 BAGNEUX
 28600
 FRANCE

EVRY, le 2 - juin - 21

RAPPORT D'ESSAI
 EV21-14190 Page 1 sur 48
 Ref. labo : EV21-14190.001

INFORMATIONS RELATIVES AU PRELEVEMENT ET AUX ESSAIS PHYSICO-CHIMIQUES SUR SITE

INFORMATIONS RELATIVES A L'ANALYSE DE L'ECHANTILLON EN LABORATOIRE

		Commencé	Résultats	Unités	U	Min / Max
PLOMB EN UG(*)	NF X 46-032/Selon Arrêté du 19 Aout 2011 consolidé	02/06/2021	<20,00	µg/support	±32 %	
PLOMB ACIDO-SOLUBLE	NF X 46-032/Selon Arrêté du 19 Aout 2011 consolidé	02/06/2021	<200,00	µg/m²		/ 1 000

REFERENCES FOURNIES PAR LE CLIENT

Cde : D47698062138_CDE 0194245 1/6005/F14799
Devis : DE20-2646
Reçu EVRY, le 01/06/21 **Prélevé le** 01/06/21
Demandeur: Jean-Charles BALTIMORE
ClientID: PBSO 2
Description: Base vie sur le sol Lino
Nature: lingette
Commentaire:
 Gare SNCF Paris Austerlitz

DEKRA
 34-36 Rue Alphonse Pluchet
 BAGNEUX
 28600
 FRANCE

EVRY, le 2 - juin - 21

RAPPORT D'ESSAI
 EV21-14190 Page 2 sur 48
 Ref. labo : EV21-14190.002

INFORMATIONS RELATIVES AU PRELEVEMENT ET AUX ESSAIS PHYSICO-CHIMIQUES SUR SITE

INFORMATIONS RELATIVES A L'ANALYSE DE L'ECHANTILLON EN LABORATOIRE

		Commencé	Résultats	Unités	U	Min / Max
PLOMB EN UG(*)	NF X 46-032/Selon Arrêté du 19 Aout 2011 consolidé	02/06/2021	<20,00	µg/support	±32 %	
PLOMB ACIDO-SOLUBLE	NF X 46-032/Selon Arrêté du 19 Aout 2011 consolidé	02/06/2021	< 200,00	µg/m ²		/ 1 000

REFERENCES FOURNIES PAR LE CLIENT

Cde : D47698062138_CDE 0194245 1/6005/F14799
Devis : DE20-2646
Reçu EVRY, le 01/06/21 **Prélevé le** 01/06/21
Demandeur: Jean-Charles BALTIMORE
ClientID: PBSU 3
Description: Base vie poignée de porte
Nature: lingette
Commentaire:
 Gare SNCF Paris Austerlitz

DEKRA
 34-36 Rue Alphonse Pluchet
 BAGNEUX
 28600
 FRANCE

EVRY, le 2 - juin - 21

RAPPORT D'ESSAI
 EV21-14190 Page 3 sur 48
 Ref. labo : EV21-14190.003

INFORMATIONS RELATIVES AU PRELEVEMENT ET AUX ESSAIS PHYSICO-CHIMIQUES SUR SITE

INFORMATIONS RELATIVES A L'ANALYSE DE L'ECHANTILLON EN LABORATOIRE

		Commencé	Résultats	Unités	U	Min / Max
PLOMB EN UG(*)	NF X 46-032/Selon Arrêté du 19 Aout 2011 consolidé	02/06/2021	<20,00	µg/support	±32 %	

REFERENCES FOURNIES PAR LE CLIENT

Cde : D47698062138_CDE 0194245 1/6005/F14799
Devis : DE20-2646
Reçu EVRY, le 01/06/21 **Prélevé le** 01/06/21
Demandeur: Jean-Charles BALTIMORE
ClientID: PBSO 4
Description: Base vie sur le sol Lino
Nature: lingette
Commentaire:
 Gare SNCF Paris Austerlitz

DEKRA
 34-36 Rue Alphonse Pluchet
 BAGNEUX
 28600
 FRANCE

EVRY, le 2 - juin - 21

RAPPORT D'ESSAI
 EV21-14190 Page 4 sur 48
 Ref. labo : EV21-14190.004

INFORMATIONS RELATIVES AU PRELEVEMENT ET AUX ESSAIS PHYSICO-CHIMIQUES SUR SITE

INFORMATIONS RELATIVES A L'ANALYSE DE L'ECHANTILLON EN LABORATOIRE

		Commencé	Résultats	Unités	U	Min / Max
PLOMB EN UG(*)	NF X 46-032/Selon Arrêté du 19 Aout 2011 consolidé	02/06/2021	<20,00	µg/support	±32 %	
PLOMB ACIDO-SOLUBLE	NF X 46-032/Selon Arrêté du 19 Aout 2011 consolidé	02/06/2021	< 200,00	µg/m ²		/ 1 000

REFERENCES FOURNIES PAR LE CLIENT

Cde : D47698062138_CDE 0194245 1/6005/F14799
Devis : DE20-2646
Reçu EVRY, le 01/06/21 **Prélevé le** 01/06/21
Demandeur: Jean-Charles BALTIMORE
ClientID: PBSU 5
Description: Base vie poignée de porte
Nature: lingette
Commentaire:
 Gare SNCF Paris Austerlitz

DEKRA
 34-36 Rue Alphonse Pluchet
 BAGNEUX
 28600
 FRANCE

EVRY, le 2 - juin - 21

RAPPORT D'ESSAI
 EV21-14190 Page 5 sur 48
 Ref. labo : EV21-14190.005

INFORMATIONS RELATIVES AU PRELEVEMENT ET AUX ESSAIS PHYSICO-CHIMIQUES SUR SITE

INFORMATIONS RELATIVES A L'ANALYSE DE L'ECHANTILLON EN LABORATOIRE

		Commencé	Résultats	Unités	U	Min / Max
PLOMB EN UG(*)	NF X 46-032/Selon Arrêté du 19 Aout 2011 consolidé	02/06/2021	<20,00	µg/support	±32 %	

REFERENCES FOURNIES PAR LE CLIENT

Cde : D47698062138_CDE 0194245 1/6005/F14799
Devis : DE20-2646
Reçu EVRY, le 01/06/21 **Prélevé le** 01/06/21
Demandeur: Jean-Charles BALTIMORE
ClientID: PBSU 6
Description: Base vie Poignée four
Nature: lingette
Commentaire:
 Gare SNCF Paris Austerlitz

DEKRA
 34-36 Rue Alphonse Pluchet
 BAGNEUX
 28600
 FRANCE

EVRY, le 2 - juin - 21

RAPPORT D'ESSAI
 EV21-14190 Page 6 sur 48
 Ref. labo : EV21-14190.006

INFORMATIONS RELATIVES AU PRELEVEMENT ET AUX ESSAIS PHYSICO-CHIMIQUES SUR SITE

INFORMATIONS RELATIVES A L'ANALYSE DE L'ECHANTILLON EN LABORATOIRE

		Commencé	Résultats	Unités	U	Min / Max
PLOMB EN UG(*)	NF X 46-032/Selon Arrêté du 19 Aout 2011 consolidé	02/06/2021	<20,00	µg/support	±32 %	

REFERENCES FOURNIES PAR LE CLIENT

Cde : D47698062138_CDE 0194245 1/6005/F14799
Devis : DE20-2646
Reçu EVRY, le 01/06/21 **Prélevé le** 01/06/21
Demandeur: Jean-Charles BALTIMORE
ClientID: PBSO 7
Description: Base vie sur le sol Lino
Nature: lingette
Commentaire:
 Gare SNCF Paris Austerlitz

DEKRA
 34-36 Rue Alphonse Pluchet
 BAGNEUX
 28600
 FRANCE

EVRY, le 2 - juin - 21

RAPPORT D'ESSAI
 EV21-14190 Page 7 sur 48
 Ref. labo : EV21-14190.007

INFORMATIONS RELATIVES AU PRELEVEMENT ET AUX ESSAIS PHYSICO-CHIMIQUES SUR SITE

INFORMATIONS RELATIVES A L'ANALYSE DE L'ECHANTILLON EN LABORATOIRE

		Commencé	Résultats	Unités	U	Min / Max
PLOMB EN UG(*)	NF X 46-032/Selon Arrêté du 19 Aout 2011 consolidé	02/06/2021	<20,00	µg/support	±32 %	
PLOMB ACIDO-SOLUBLE	NF X 46-032/Selon Arrêté du 19 Aout 2011 consolidé	02/06/2021	<200,00	µg/m ²		/ 1 000

REFERENCES FOURNIES PAR LE CLIENT

Cde : D47698062138_CDE 0194245 1/6005/F14799
Devis : DE20-2646
Reçu EVRY, le 01/06/21 **Prélevé le** 01/06/21
Demandeur: Jean-Charles BALTIMORE
ClientID: PBSU 8
Description: Base vie poignée de porte
Nature: lingette
Commentaire:
 Gare SNCF Paris Austerlitz

DEKRA
 34-36 Rue Alphonse Pluchet
 BAGNEUX
 28600
 FRANCE

EVRY, le 2 - juin - 21

RAPPORT D'ESSAI
 EV21-14190 Page 8 sur 48
 Ref. labo : EV21-14190.008

INFORMATIONS RELATIVES AU PRELEVEMENT ET AUX ESSAIS PHYSICO-CHIMIQUES SUR SITE

INFORMATIONS RELATIVES A L'ANALYSE DE L'ECHANTILLON EN LABORATOIRE

		Commencé	Résultats	Unités	U	Min / Max
PLOMB EN UG(*)	NF X 46-032/Selon Arrêté du 19 Aout 2011 consolidé	02/06/2021	<20,00	µg/support	±32 %	

REFERENCES FOURNIES PAR LE CLIENT

Cde : D47698062138_CDE 0194245 1/6005/F14799
Devis : DE20-2646
Reçu EVRY, le 01/06/21 **Prélevé le** 01/06/21
Demandeur: Jean-Charles BALTIMORE
ClientID: PBSU 9
Description: Base vie poignée de porte
Nature: lingette
Commentaire:
 Gare SNCF Paris Austerlitz

DEKRA
 34-36 Rue Alphonse Pluchet
 BAGNEUX
 28600
 FRANCE

EVRY, le 2 - juin - 21

RAPPORT D'ESSAI
 EV21-14190 Page 9 sur 48
 Ref. labo : EV21-14190.009

INFORMATIONS RELATIVES AU PRELEVEMENT ET AUX ESSAIS PHYSICO-CHIMIQUES SUR SITE

INFORMATIONS RELATIVES A L'ANALYSE DE L'ECHANTILLON EN LABORATOIRE

		Commencé	Résultats	Unités	U	Min / Max
PLOMB EN UG(*)	NF X 46-032/Selon Arrêté du 19 Aout 2011 consolidé	02/06/2021	<20,00	µg/support	±32 %	

REFERENCES FOURNIES PAR LE CLIENT

Cde : D47698062138_CDE 0194245 1/6005/F14799
Devis : DE20-2646
Reçu EVRY, le 01/06/21 **Prélevé le** 01/06/21
Demandeur: Jean-Charles BALTIMORE
ClientID: PBSO 10
Description: Base vie sur le sol Lino
Nature: lingette
Commentaire:
 Gare SNCF Paris Austerlitz

DEKRA
 34-36 Rue Alphonse Pluchet
 BAGNEUX
 28600
 FRANCE

EVRY, le 2 - juin - 21

RAPPORT D'ESSAI
 EV21-14190 Page 10 sur 48
 Ref. labo : EV21-14190.010

INFORMATIONS RELATIVES AU PRELEVEMENT ET AUX ESSAIS PHYSICO-CHIMIQUES SUR SITE

INFORMATIONS RELATIVES A L'ANALYSE DE L'ECHANTILLON EN LABORATOIRE

		Commencé	Résultats	Unités	U	Min / Max
PLOMB EN UG(*)	NF X 46-032/Selon Arrêté du 19 Aout 2011 consolidé	02/06/2021	<20,00	µg/support	±32 %	
PLOMB ACIDO-SOLUBLE	NF X 46-032/Selon Arrêté du 19 Aout 2011 consolidé	02/06/2021	<200,00	µg/m ²		/ 1 000

REFERENCES FOURNIES PAR LE CLIENT

Cde : D47698062138_CDE 0194245 1/6005/F14799
Devis : DE20-2646
Reçu EVRY, le 01/06/21 **Prélevé le** 01/06/21
Demandeur: Jean-Charles BALTIMORE
ClientID: PBSO 11
Description: Base vie annexe, sur le sol Lino
Nature: lingette
Commentaire:
 Gare SNCF Paris Austerlitz

DEKRA
 34-36 Rue Alphonse Pluchet
 BAGNEUX
 28600
 FRANCE

EVRY, le 2 - juin - 21

RAPPORT D'ESSAI
 EV21-14190 Page 11 sur 48
 Ref. labo : EV21-14190.011

INFORMATIONS RELATIVES AU PRELEVEMENT ET AUX ESSAIS PHYSICO-CHIMIQUES SUR SITE

INFORMATIONS RELATIVES A L'ANALYSE DE L'ECHANTILLON EN LABORATOIRE

		Commencé	Résultats	Unités	U	Min / Max
PLOMB EN UG(*)	NF X 46-032/Selon Arrêté du 19 Aout 2011 consolidé	02/06/2021	<20,00	µg/support	±32 %	
PLOMB ACIDO-SOLUBLE	NF X 46-032/Selon Arrêté du 19 Aout 2011 consolidé	02/06/2021	<200,00	µg/m ²		/ 1 000

REFERENCES FOURNIES PAR LE CLIENT

Cde : D47698062138_CDE 0194245 1/6005/F14799
Devis : DE20-2646
Reçu EVRY, le 01/06/21 **Prélevé le** 01/06/21
Demandeur: Jean-Charles BALTIMORE
ClientID: PBSO 12
Description: Base vie annexe, sur le sol Lino
Nature: lingette
Commentaire:
 Gare SNCF Paris Austerlitz

DEKRA
 34-36 Rue Alphonse Pluchet
 BAGNEUX
 28600
 FRANCE

EVRY, le 2 - juin - 21

RAPPORT D'ESSAI
 EV21-14190 Page 12 sur 48
 Ref. labo : EV21-14190.012

INFORMATIONS RELATIVES AU PRELEVEMENT ET AUX ESSAIS PHYSICO-CHIMIQUES SUR SITE

INFORMATIONS RELATIVES A L'ANALYSE DE L'ECHANTILLON EN LABORATOIRE

		Commencé	Résultats	Unités	U	Min / Max
PLOMB EN UG(*)	NF X 46-032/Selon Arrêté du 19 Aout 2011 consolidé	02/06/2021	<20,00	µg/support	±32 %	
PLOMB ACIDO-SOLUBLE	NF X 46-032/Selon Arrêté du 19 Aout 2011 consolidé	02/06/2021	< 200,00	µg/m ²		/ 1 000

REFERENCES FOURNIES PAR LE CLIENT

Cde : D47698062138_CDE 0194245 1/6005/F14799
Devis : DE20-2646
Reçu EVRY, le 01/06/21 **Prélevé le** 01/06/21
Demandeur: Jean-Charles BALTIMORE
ClientID: PBSO 13
Description: Base vie annexe, sur le sol Lino
Nature: lingette
Commentaire:
 Gare SNCF Paris Austerlitz

DEKRA
 34-36 Rue Alphonse Pluchet
 BAGNEUX
 28600
 FRANCE

EVRY, le 2 - juin - 21

RAPPORT D'ESSAI
 EV21-14190 Page 13 sur 48
 Ref. labo : EV21-14190.013

INFORMATIONS RELATIVES AU PRELEVEMENT ET AUX ESSAIS PHYSICO-CHIMIQUES SUR SITE

INFORMATIONS RELATIVES A L'ANALYSE DE L'ECHANTILLON EN LABORATOIRE

		Commencé	Résultats	Unités	U	Min / Max
PLOMB EN UG(*)	NF X 46-032/Selon Arrêté du 19 Aout 2011 consolidé	02/06/2021	<20,00	µg/support	±32 %	
PLOMB ACIDO-SOLUBLE	NF X 46-032/Selon Arrêté du 19 Aout 2011 consolidé	02/06/2021	<200,00	µg/m ²		/ 1 000

REFERENCES FOURNIES PAR LE CLIENT

Cde : D47698062138_CDE 0194245 1/6005/F14799
Devis : DE20-2646
Reçu EVRY, le 01/06/21 **Prélevé le** 01/06/21
Demandeur: Jean-Charles BALTIMORE
ClientID: PBSO14
Description: Base vie projets sur dalle de sol
Nature: lingette
Commentaire:
 Gare SNCF Paris Austerlitz

DEKRA
 34-36 Rue Alphonse Pluchet
 BAGNEUX
 28600
 FRANCE

EVRY, le 2 - juin - 21

RAPPORT D'ESSAI
 EV21-14190 Page 14 sur 48
 Ref. labo : EV21-14190.014

INFORMATIONS RELATIVES AU PRELEVEMENT ET AUX ESSAIS PHYSICO-CHIMIQUES SUR SITE

INFORMATIONS RELATIVES A L'ANALYSE DE L'ECHANTILLON EN LABORATOIRE

		Commencé	Résultats	Unités	U	Min / Max
PLOMB EN UG(*)	NF X 46-032/Selon Arrêté du 19 Aout 2011 consolidé	02/06/2021	<20,00	µg/support	±32 %	
PLOMB ACIDO-SOLUBLE	NF X 46-032/Selon Arrêté du 19 Aout 2011 consolidé	02/06/2021	<200,00	µg/m ²		/ 1 000

REFERENCES FOURNIES PAR LE CLIENT

Cde : D47698062138_CDE 0194245 1/6005/F14799
Devis : DE20-2646
Reçu EVRY, le 01/06/21 **Prélevé le** 01/06/21
Demandeur: Jean-Charles BALTIMORE
ClientID: PBSO15
Description: Base vie projets sur le lino
Nature: lingette
Commentaire:
 Gare SNCF Paris Austerlitz

DEKRA
 34-36 Rue Alphonse Pluchet
 BAGNEUX
 28600
 FRANCE

EVRY, le 2 - juin - 21

RAPPORT D'ESSAI
 EV21-14190 Page 15 sur 48
 Ref. labo : EV21-14190.015

INFORMATIONS RELATIVES AU PRELEVEMENT ET AUX ESSAIS PHYSICO-CHIMIQUES SUR SITE

INFORMATIONS RELATIVES A L'ANALYSE DE L'ECHANTILLON EN LABORATOIRE

		Commencé	Résultats	Unités	U	Min / Max
PLOMB EN UG(*)	NF X 46-032/Selon Arrêté du 19 Aout 2011 consolidé	02/06/2021	<20,00	µg/support	±32 %	
PLOMB ACIDO-SOLUBLE	NF X 46-032/Selon Arrêté du 19 Aout 2011 consolidé	02/06/2021	< 200,00	µg/m ²		/ 1 000

REFERENCES FOURNIES PAR LE CLIENT

Cde : D47698062138_CDE 0194245 1/6005/F14799
Devis : DE20-2646
Reçu EVRY, le 01/06/21 **Prélevé le** 01/06/21
Demandeur: Jean-Charles BALTIMORE
ClientID: PBSO16
Description: Base vie projets sur le lino
Nature: lingette
Commentaire:
 Gare SNCF Paris Austerlitz

DEKRA
 34-36 Rue Alphonse Pluchet
 BAGNEUX
 28600
 FRANCE

EVRY, le 2 - juin - 21

RAPPORT D'ESSAI
 EV21-14190 Page 16 sur 48
 Ref. labo : EV21-14190.016

INFORMATIONS RELATIVES AU PRELEVEMENT ET AUX ESSAIS PHYSICO-CHIMIQUES SUR SITE

INFORMATIONS RELATIVES A L'ANALYSE DE L'ECHANTILLON EN LABORATOIRE

		Commencé	Résultats	Unités	U	Min / Max
PLOMB EN UG(*)	NF X 46-032/Selon Arrêté du 19 Aout 2011 consolidé	02/06/2021	<20,00	µg/support	±32 %	
PLOMB ACIDO-SOLUBLE	NF X 46-032/Selon Arrêté du 19 Aout 2011 consolidé	02/06/2021	<200,00	µg/m ²		/ 1 000

REFERENCES FOURNIES PAR LE CLIENT

Cde : D47698062138_CDE 0194245 1/6005/F14799
Devis : DE20-2646
Reçu EVRY, le 01/06/21 **Prélevé le** 01/06/21
Demandeur: Jean-Charles BALTIMORE
ClientID: PBSO17
Description: Base vie projets sur dalle de sol
Nature: lingette
Commentaire:
 Gare SNCF Paris Austerlitz

DEKRA
 34-36 Rue Alphonse Pluchet
 BAGNEUX
 28600
 FRANCE

EVRY, le 2 - juin - 21

RAPPORT D'ESSAI
 EV21-14190 Page 17 sur 48
 Ref. labo : EV21-14190.017

INFORMATIONS RELATIVES AU PRELEVEMENT ET AUX ESSAIS PHYSICO-CHIMIQUES SUR SITE

INFORMATIONS RELATIVES A L'ANALYSE DE L'ECHANTILLON EN LABORATOIRE

		Commencé	Résultats	Unités	U	Min / Max
PLOMB EN UG(*)	NF X 46-032/Selon Arrêté du 19 Aout 2011 consolidé	02/06/2021	<20,00	µg/support	±32 %	
PLOMB ACIDO-SOLUBLE	NF X 46-032/Selon Arrêté du 19 Aout 2011 consolidé	02/06/2021	<200,00	µg/m ²		/ 1 000

REFERENCES FOURNIES PAR LE CLIENT

Cde : D47698062138_CDE 0194245 1/6005/F14799
Devis : DE20-2646
Reçu EVRY, le 01/06/21 **Prélevé le** 01/06/21
Demandeur: Jean-Charles BALTIMORE
ClientID: PBSU18
Description: Réfrigérateur
Nature: lingette
Commentaire:
 Gare SNCF Paris Austerlitz

DEKRA
 34-36 Rue Alphonse Pluchet
 BAGNEUX
 28600
 FRANCE

EVRY, le 2 - juin - 21

RAPPORT D'ESSAI
 EV21-14190 Page 18 sur 48
 Ref. labo : EV21-14190.018

INFORMATIONS RELATIVES AU PRELEVEMENT ET AUX ESSAIS PHYSICO-CHIMIQUES SUR SITE

INFORMATIONS RELATIVES A L'ANALYSE DE L'ECHANTILLON EN LABORATOIRE

		Commencé	Résultats	Unités	U	Min / Max
PLOMB EN UG(*)	NF X 46-032/Selon Arrêté du 19 Aout 2011 consolidé	02/06/2021	<20,00	µg/support	±32 %	

REFERENCES FOURNIES PAR LE CLIENT

Cde : D47698062138_CDE 0194245 1/6005/F14799
Devis : DE20-2646
Reçu EVRY, le 01/06/21 **Prélevé le** 01/06/21
Demandeur: Jean-Charles BALTIMORE
ClientID: PBSO19
Description: Base vie projets sur le lino
Nature: lingette
Commentaire:
 Gare SNCF Paris Austerlitz

DEKRA
 34-36 Rue Alphonse Pluchet
 BAGNEUX
 28600
 FRANCE

EVRY, le 2 - juin - 21

RAPPORT D'ESSAI
 EV21-14190 Page 19 sur 48
 Ref. labo : EV21-14190.019

INFORMATIONS RELATIVES AU PRELEVEMENT ET AUX ESSAIS PHYSICO-CHIMIQUES SUR SITE

INFORMATIONS RELATIVES A L'ANALYSE DE L'ECHANTILLON EN LABORATOIRE

		Commencé	Résultats	Unités	U	Min / Max
PLOMB EN UG(*)	NF X 46-032/Selon Arrêté du 19 Aout 2011 consolidé	02/06/2021	<20,00	µg/support	±32 %	
PLOMB ACIDO-SOLUBLE	NF X 46-032/Selon Arrêté du 19 Aout 2011 consolidé	02/06/2021	<200,00	µg/m ²		/ 1 000

REFERENCES FOURNIES PAR LE CLIENT

Cde : D47698062138_CDE 0194245 1/6005/F14799
Devis : DE20-2646
Reçu EVRY, le 01/06/21 **Prélevé le** 01/06/21
Demandeur: Jean-Charles BALTIMORE
ClientID: PBSU20
Description: Base vie projets, sur poignée de porte
Nature: lingette
Commentaire:
 Gare SNCF Paris Austerlitz

DEKRA
 34-36 Rue Alphonse Pluchet
 BAGNEUX
 28600
 FRANCE

EVRY, le 2 - juin - 21

RAPPORT D'ESSAI
 EV21-14190 Page 20 sur 48
 Ref. labo : EV21-14190.020

INFORMATIONS RELATIVES AU PRELEVEMENT ET AUX ESSAIS PHYSICO-CHIMIQUES SUR SITE

INFORMATIONS RELATIVES A L'ANALYSE DE L'ECHANTILLON EN LABORATOIRE

		Commencé	Résultats	Unités	U	Min / Max
PLOMB EN UG(*)	NF X 46-032/Selon Arrêté du 19 Aout 2011 consolidé	02/06/2021	<20,00	µg/support	±32 %	

REFERENCES FOURNIES PAR LE CLIENT

Cde : D47698062138_CDE 0194245 1/6005/F14799
Devis : DE20-2646
Reçu EVRY, le 01/06/21 **Prélevé le** 01/06/21
Demandeur: Jean-Charles BALTIMORE
ClientID: PBSO21
Description: Base vie projets sur dalle de sol
Nature: lingette
Commentaire:
 Gare SNCF Paris Austerlitz

DEKRA
 34-36 Rue Alphonse Pluchet
 BAGNEUX
 28600
 FRANCE

EVRY, le 2 - juin - 21

RAPPORT D'ESSAI
 EV21-14190 Page 21 sur 48
 Ref. labo : EV21-14190.021

INFORMATIONS RELATIVES AU PRELEVEMENT ET AUX ESSAIS PHYSICO-CHIMIQUES SUR SITE

INFORMATIONS RELATIVES A L'ANALYSE DE L'ECHANTILLON EN LABORATOIRE

		Commencé	Résultats	Unités	U	Min / Max
PLOMB EN UG(*)	NF X 46-032/Selon Arrêté du 19 Aout 2011 consolidé	02/06/2021	<20,00	µg/support	±32 %	
PLOMB ACIDO-SOLUBLE	NF X 46-032/Selon Arrêté du 19 Aout 2011 consolidé	02/06/2021	<200,00	µg/m ²		/ 1 000

REFERENCES FOURNIES PAR LE CLIENT

Cde : D47698062138_CDE 0194245 1/6005/F14799
Devis : DE20-2646
Reçu EVRY, le 01/06/21 **Prélevé le** 01/06/21
Demandeur: Jean-Charles BALTIMORE
ClientID: PBSO 22
Description: Bureaux ARE ARTELIA, sur Lino
Nature: lingette
Commentaire:
 Gare SNCF Paris Austerlitz

DEKRA
 34-36 Rue Alphonse Pluchet
 BAGNEUX
 28600
 FRANCE

EVRY, le 2 - juin - 21

RAPPORT D'ESSAI
 EV21-14190 Page 22 sur 48
 Ref. labo : EV21-14190.022

INFORMATIONS RELATIVES AU PRELEVEMENT ET AUX ESSAIS PHYSICO-CHIMIQUES SUR SITE

INFORMATIONS RELATIVES A L'ANALYSE DE L'ECHANTILLON EN LABORATOIRE

		Commencé	Résultats	Unités	U	Min / Max
PLOMB EN UG(*)	NF X 46-032/Selon Arrêté du 19 Aout 2011 consolidé	02/06/2021	<20,00	µg/support	±32 %	
PLOMB ACIDO-SOLUBLE	NF X 46-032/Selon Arrêté du 19 Aout 2011 consolidé	02/06/2021	<200,00	µg/m ²		/ 1 000

REFERENCES FOURNIES PAR LE CLIENT

Cde : D47698062138_CDE 0194245 1/6005/F14799
Devis : DE20-2646
Reçu EVRY, le 01/06/21 **Prélevé le** 01/06/21
Demandeur: Jean-Charles BALTIMORE
ClientID: PBSO 23
Description: Gare d Austerlitz, sur le carrelage
Nature: lingette
Commentaire:
 Gare SNCF Paris Austerlitz

DEKRA
 34-36 Rue Alphonse Pluchet
 BAGNEUX
 28600
 FRANCE

EVRY, le 2 - juin - 21

RAPPORT D'ESSAI
 EV21-14190 Page 23 sur 48
 Ref. labo : EV21-14190.023

INFORMATIONS RELATIVES AU PRELEVEMENT ET AUX ESSAIS PHYSICO-CHIMIQUES SUR SITE

INFORMATIONS RELATIVES A L 'ANALYSE DE L'ECHANTILLON EN LABORATOIRE

		Commencé	Résultats	Unités	U	Min / Max
PLOMB EN UG(*)	NF X 46-032/Selon Arrêté du 19 Aout 2011 consolidé	02/06/2021	<20,00	µg/support	±32 %	
PLOMB ACIDO-SOLUBLE	NF X 46-032/Selon Arrêté du 19 Aout 2011 consolidé	02/06/2021	< 200,00	µg/m²		/ 1 000

REFERENCES FOURNIES PAR LE CLIENT

Cde : D47698062138_CDE 0194245 1/6005/F14799
Devis : DE20-2646
Reçu EVRY, le 01/06/21 **Prélevé le** 01/06/21
Demandeur: Jean-Charles BALTIMORE
ClientID: PBSO 24
Description: Gare d Austerlitz, sur le carrelage
Nature: lingette
Commentaire:
 Gare SNCF Paris Austerlitz

DEKRA
 34-36 Rue Alphonse Pluchet
 BAGNEUX
 28600
 FRANCE

EVRY, le 2 - juin - 21

RAPPORT D'ESSAI
 EV21-14190 Page 24 sur 48
 Ref. labo : EV21-14190.024

INFORMATIONS RELATIVES AU PRELEVEMENT ET AUX ESSAIS PHYSICO-CHIMIQUES SUR SITE

INFORMATIONS RELATIVES A L 'ANALYSE DE L'ECHANTILLON EN LABORATOIRE

		Commencé	Résultats	Unités	U	Min / Max
PLOMB EN UG(*)	NF X 46-032/Selon Arrêté du 19 Aout 2011 consolidé	02/06/2021	<20,00	µg/support	±32 %	
PLOMB ACIDO-SOLUBLE	NF X 46-032/Selon Arrêté du 19 Aout 2011 consolidé	02/06/2021	< 200,00	µg/m²		/ 1 000

REFERENCES FOURNIES PAR LE CLIENT

Cde : D47698062138_CDE 0194245 1/6005/F14799
Devis : DE20-2646
Reçu EVRY, le 01/06/21 **Prélevé le** 01/06/21
Demandeur: Jean-Charles BALTIMORE
ClientID: PBSO 25
Description: Gare d Austerlitz, sur le bitume
Nature: lingette
Commentaire:
 Gare SNCF Paris Austerlitz

DEKRA
 34-36 Rue Alphonse Pluchet
 BAGNEUX
 28600
 FRANCE

EVRY, le 2 - juin - 21

RAPPORT D'ESSAI
 EV21-14190 Page 25 sur 48
 Ref. labo : EV21-14190.025

INFORMATIONS RELATIVES AU PRELEVEMENT ET AUX ESSAIS PHYSICO-CHIMIQUES SUR SITE

INFORMATIONS RELATIVES A L 'ANALYSE DE L'ECHANTILLON EN LABORATOIRE

		Commencé	Résultats	Unités	U	Min / Max
PLOMB EN UG(*)	NF X 46-032/Selon Arrêté du 19 Aout 2011 consolidé	02/06/2021	47,68	µg/support	±32 %	
PLOMB ACIDO-SOLUBLE	NF X 46-032/Selon Arrêté du 19 Aout 2011 consolidé	02/06/2021	476,80	µg/m ²		/ 1 000

REFERENCES FOURNIES PAR LE CLIENT

Cde : D47698062138_CDE 0194245 1/6005/F14799
Devis : DE20-2646
Reçu EVRY, le 01/06/21 **Prélevé le** 01/06/21
Demandeur: Jean-Charles BALTIMORE
ClientID: PBSO 26
Description: Gare d Austerlitz, sur le carrelage
Nature: lingette
Commentaire:
 Gare SNCF Paris Austerlitz

DEKRA
 34-36 Rue Alphonse Pluchet
 BAGNEUX
 28600
 FRANCE

EVRY, le 2 - juin - 21

RAPPORT D'ESSAI
 EV21-14190 Page 26 sur 48
 Ref. labo : EV21-14190.026

INFORMATIONS RELATIVES AU PRELEVEMENT ET AUX ESSAIS PHYSICO-CHIMIQUES SUR SITE

INFORMATIONS RELATIVES A L 'ANALYSE DE L'ECHANTILLON EN LABORATOIRE

		Commencé	Résultats	Unités	U	Min / Max
PLOMB EN UG(*)	NF X 46-032/Selon Arrêté du 19 Aout 2011 consolidé	02/06/2021	<20,00	µg/support	±32 %	
PLOMB ACIDO-SOLUBLE	NF X 46-032/Selon Arrêté du 19 Aout 2011 consolidé	02/06/2021	< 200,00	µg/m²		/ 1 000

REFERENCES FOURNIES PAR LE CLIENT

Cde : D47698062138_CDE 0194245 1/6005/F14799
Devis : DE20-2646
Reçu EVRY, le 01/06/21 **Prélevé le** 01/06/21
Demandeur: Jean-Charles BALTIMORE
ClientID: PBSO 27
Description: Gare d Austerlitz, sur le carrelage
Nature: lingette
Commentaire:
 Gare SNCF Paris Austerlitz

DEKRA
 34-36 Rue Alphonse Pluchet
 BAGNEUX
 28600
 FRANCE

EVRY, le 2 - juin - 21

RAPPORT D'ESSAI
 EV21-14190 Page 27 sur 48
 Ref. labo : EV21-14190.027

INFORMATIONS RELATIVES AU PRELEVEMENT ET AUX ESSAIS PHYSICO-CHIMIQUES SUR SITE

INFORMATIONS RELATIVES A L 'ANALYSE DE L'ECHANTILLON EN LABORATOIRE

		Commencé	Résultats	Unités	U	Min / Max
PLOMB EN UG(*)	NF X 46-032/Selon Arrêté du 19 Aout 2011 consolidé	02/06/2021	<20,00	µg/support	±32 %	
PLOMB ACIDO-SOLUBLE	NF X 46-032/Selon Arrêté du 19 Aout 2011 consolidé	02/06/2021	< 200,00	µg/m²		/ 1 000

REFERENCES FOURNIES PAR LE CLIENT

Cde : D47698062138_CDE 0194245 1/6005/F14799
Devis : DE20-2646
Reçu EVRY, le 01/06/21 **Prélevé le** 01/06/21
Demandeur: Jean-Charles BALTIMORE
ClientID: PBSO 28
Description: Gare d Austerlitz, sur le sol béton
Nature: lingette
Commentaire:
 Gare SNCF Paris Austerlitz

DEKRA
 34-36 Rue Alphonse Pluchet
 BAGNEUX
 28600
 FRANCE

EVRY, le 2 - juin - 21

RAPPORT D'ESSAI
 EV21-14190 Page 28 sur 48
 Ref. labo : EV21-14190.028

INFORMATIONS RELATIVES AU PRELEVEMENT ET AUX ESSAIS PHYSICO-CHIMIQUES SUR SITE

INFORMATIONS RELATIVES A L 'ANALYSE DE L'ECHANTILLON EN LABORATOIRE

		Commencé	Résultats	Unités	U	Min / Max
PLOMB EN UG(*)	NF X 46-032/Selon Arrêté du 19 Aout 2011 consolidé	02/06/2021	<20,00	µg/support	±32 %	
PLOMB ACIDO-SOLUBLE	NF X 46-032/Selon Arrêté du 19 Aout 2011 consolidé	02/06/2021	< 200,00	µg/m ²		/ 1 000

REFERENCES FOURNIES PAR LE CLIENT

Cde : D47698062138_CDE 0194245 1/6005/F14799
Devis : DE20-2646
Reçu EVRY, le 01/06/21 **Prélevé le** 01/06/21
Demandeur: Jean-Charles BALTIMORE
ClientID: PBSO 29
Description: Gare d Austerlitz, sur le sol béton
Nature: lingette
Commentaire:
 Gare SNCF Paris Austerlitz

DEKRA
 34-36 Rue Alphonse Pluchet
 BAGNEUX
 28600
 FRANCE

EVRY, le 2 - juin - 21

RAPPORT D'ESSAI
 EV21-14190 Page 29 sur 48
 Ref. labo : EV21-14190.029

INFORMATIONS RELATIVES AU PRELEVEMENT ET AUX ESSAIS PHYSICO-CHIMIQUES SUR SITE

INFORMATIONS RELATIVES A L 'ANALYSE DE L'ECHANTILLON EN LABORATOIRE

		Commencé	Résultats	Unités	U	Min / Max
PLOMB EN UG(*)	NF X 46-032/Selon Arrêté du 19 Aout 2011 consolidé	02/06/2021	63,36	µg/support	±32 %	
PLOMB ACIDO-SOLUBLE	NF X 46-032/Selon Arrêté du 19 Aout 2011 consolidé	02/06/2021	633,60	µg/m²		/ 1 000

REFERENCES FOURNIES PAR LE CLIENT

Cde : D47698062138_CDE 0194245 1/6005/F14799
Devis : DE20-2646
Reçu EVRY, le 01/06/21 **Prélevé le** 01/06/21
Demandeur: Jean-Charles BALTIMORE
ClientID: PBSO 30
Description: Gare d Austerlitz, sur le sol béton peint
Nature: lingette
Commentaire:
 Gare SNCF Paris Austerlitz

DEKRA
 34-36 Rue Alphonse Pluchet
 BAGNEUX
 28600
 FRANCE

EVRY, le 2 - juin - 21

RAPPORT D'ESSAI
 EV21-14190 Page 30 sur 48
 Ref. labo : EV21-14190.030

INFORMATIONS RELATIVES AU PRELEVEMENT ET AUX ESSAIS PHYSICO-CHIMIQUES SUR SITE

INFORMATIONS RELATIVES A L 'ANALYSE DE L'ECHANTILLON EN LABORATOIRE

		Commencé	Résultats	Unités	U	Min / Max
PLOMB EN UG(*)	NF X 46-032/Selon Arrêté du 19 Aout 2011 consolidé	02/06/2021	<20,00	µg/support	±32 %	
PLOMB ACIDO-SOLUBLE	NF X 46-032/Selon Arrêté du 19 Aout 2011 consolidé	02/06/2021	< 200,00	µg/m ²		/ 1 000

REFERENCES FOURNIES PAR LE CLIENT

Cde : D47698062138_CDE 0194245 1/6005/F14799
Devis : DE20-2646
Reçu EVRY, le 01/06/21 **Prélevé le** 01/06/21
Demandeur: Jean-Charles BALTIMORE
ClientID: PBSO 31
Description: Gare d Austerlitz, sur le sol béton brut
Nature: lingette
Commentaire:
 Gare SNCF Paris Austerlitz

DEKRA
 34-36 Rue Alphonse Pluchet
 BAGNEUX
 28600
 FRANCE

EVRY, le 2 - juin - 21

RAPPORT D'ESSAI
 EV21-14190 Page 31 sur 48
 Ref. labo : EV21-14190.031

INFORMATIONS RELATIVES AU PRELEVEMENT ET AUX ESSAIS PHYSICO-CHIMIQUES SUR SITE

INFORMATIONS RELATIVES A L 'ANALYSE DE L'ECHANTILLON EN LABORATOIRE

		Commencé	Résultats	Unités	U	Min / Max
PLOMB EN UG(*)	NF X 46-032/Selon Arrêté du 19 Aout 2011 consolidé	02/06/2021	42,12	µg/support	±32 %	
PLOMB ACIDO-SOLUBLE	NF X 46-032/Selon Arrêté du 19 Aout 2011 consolidé	02/06/2021	421,20	µg/m ²		/ 1 000

REFERENCES FOURNIES PAR LE CLIENT

Cde : D47698062138_CDE 0194245 1/6005/F14799
Devis : DE20-2646
Reçu EVRY, le 01/06/21 **Prélevé le** 01/06/21
Demandeur: Jean-Charles BALTIMORE
ClientID: PBS0 32
Description: Sortie camion
Nature: lingette
Commentaire:
 Gare SNCF Paris Austerlitz

DEKRA
 34-36 Rue Alphonse Pluchet
 BAGNEUX
 28600
 FRANCE

EVRY, le 2 - juin - 21

RAPPORT D'ESSAI
 EV21-14190 Page 32 sur 48
 Ref. labo : EV21-14190.032

INFORMATIONS RELATIVES AU PRELEVEMENT ET AUX ESSAIS PHYSICO-CHIMIQUES SUR SITE

INFORMATIONS RELATIVES A L'ANALYSE DE L'ECHANTILLON EN LABORATOIRE

		Commencé	Résultats	Unités	U	Min / Max
PLOMB EN UG(*)	NF X 46-032/Selon Arrêté du 19 Aout 2011 consolidé	02/06/2021	58,28	µg/support	±32 %	
PLOMB ACIDO-SOLUBLE	NF X 46-032/Selon Arrêté du 19 Aout 2011 consolidé	02/06/2021	582,80	µg/m ²		/ 1 000

REFERENCES FOURNIES PAR LE CLIENT

Cde : D47698062138_CDE 0194245 1/6005/F14799
Devis : DE20-2646
Reçu EVRY, le 01/06/21 **Prélevé le** 01/06/21
Demandeur: Jean-Charles BALTIMORE
ClientID: PBSO 33
Description: Bureau
Nature: lingette
Commentaire:
 Gare SNCF Paris Austerlitz

DEKRA
 34-36 Rue Alphonse Pluchet
 BAGNEUX
 28600
 FRANCE

EVRY, le 2 - juin - 21

RAPPORT D'ESSAI
 EV21-14190 Page 33 sur 48
 Ref. labo : EV21-14190.033

INFORMATIONS RELATIVES AU PRELEVEMENT ET AUX ESSAIS PHYSICO-CHIMIQUES SUR SITE

INFORMATIONS RELATIVES A L'ANALYSE DE L'ECHANTILLON EN LABORATOIRE

		Commencé	Résultats	Unités	U	Min / Max
PLOMB EN UG(*)	NF X 46-032/Selon Arrêté du 19 Aout 2011 consolidé	02/06/2021	<20,00	µg/support	±32 %	
PLOMB ACIDO-SOLUBLE	NF X 46-032/Selon Arrêté du 19 Aout 2011 consolidé	02/06/2021	< 200,00	µg/m ²		/ 1 000

REFERENCES FOURNIES PAR LE CLIENT

Cde : D47698062138_CDE 0194245 1/6005/F14799
Devis : DE20-2646
Reçu EVRY, le 01/06/21 **Prélevé le** 01/06/21
Demandeur: Jean-Charles BALTIMORE
ClientID: PBSO 34
Description: Passerelle
Nature: lingette
Commentaire:
 Gare SNCF Paris Austerlitz

DEKRA
 34-36 Rue Alphonse Pluchet
 BAGNEUX
 28600
 FRANCE

EVRY, le 2 - juin - 21

RAPPORT D'ESSAI
 EV21-14190 Page 34 sur 48
 Ref. labo : EV21-14190.034

INFORMATIONS RELATIVES AU PRELEVEMENT ET AUX ESSAIS PHYSICO-CHIMIQUES SUR SITE

INFORMATIONS RELATIVES A L'ANALYSE DE L'ECHANTILLON EN LABORATOIRE

		Commencé	Résultats	Unités	U	Min / Max
PLOMB EN UG(*)	NF X 46-032/Selon Arrêté du 19 Aout 2011 consolidé	02/06/2021	<20,00	µg/support	±32 %	
PLOMB ACIDO-SOLUBLE	NF X 46-032/Selon Arrêté du 19 Aout 2011 consolidé	02/06/2021	< 200,00	µg/m ²		/ 1 000

REFERENCES FOURNIES PAR LE CLIENT

Cde : D47698062138_CDE 0194245 1/6005/F14799
Devis : DE20-2646
Reçu EVRY, le 01/06/21 **Prélevé le** 01/06/21
Demandeur: Jean-Charles BALTIMORE
ClientID: PBSO 35
Description: Chantier
Nature: lingette
Commentaire:
 Gare SNCF Paris Austerlitz

DEKRA
 34-36 Rue Alphonse Pluchet
 BAGNEUX
 28600
 FRANCE

EVRY, le 2 - juin - 21

RAPPORT D'ESSAI
 EV21-14190 Page 35 sur 48
 Ref. labo : EV21-14190.035

INFORMATIONS RELATIVES AU PRELEVEMENT ET AUX ESSAIS PHYSICO-CHIMIQUES SUR SITE

INFORMATIONS RELATIVES A L'ANALYSE DE L'ECHANTILLON EN LABORATOIRE

		Commencé	Résultats	Unités	U	Min / Max
PLOMB EN UG(*)	NF X 46-032/Selon Arrêté du 19 Aout 2011 consolidé	02/06/2021	22,80	µg/support	±32 %	
PLOMB ACIDO-SOLUBLE	NF X 46-032/Selon Arrêté du 19 Aout 2011 consolidé	02/06/2021	228,00	µg/m ²		/ 1 000

REFERENCES FOURNIES PAR LE CLIENT

Cde : D47698062138_CDE 0194245 1/6005/F14799
Devis : DE20-2646
Reçu EVRY, le 01/06/21 **Prélevé le** 01/06/21
Demandeur: Jean-Charles BALTIMORE
ClientID: PBSO 36
Description: Accès Metro
Nature: lingette
Commentaire:
 Gare SNCF Paris Austerlitz

DEKRA
 34-36 Rue Alphonse Pluchet
 BAGNEUX
 28600
 FRANCE

EVRY, le 2 - juin - 21

RAPPORT D'ESSAI
 EV21-14190 Page 36 sur 48
 Ref. labo : EV21-14190.036

INFORMATIONS RELATIVES AU PRELEVEMENT ET AUX ESSAIS PHYSICO-CHIMIQUES SUR SITE

INFORMATIONS RELATIVES A L'ANALYSE DE L'ECHANTILLON EN LABORATOIRE

		Commencé	Résultats	Unités	U	Min / Max
PLOMB EN UG(*)	NF X 46-032/Selon Arrêté du 19 Aout 2011 consolidé	02/06/2021	<20,00	µg/support	±32 %	
PLOMB ACIDO-SOLUBLE	NF X 46-032/Selon Arrêté du 19 Aout 2011 consolidé	02/06/2021	<200,00	µg/m ²		/ 1 000

REFERENCES FOURNIES PAR LE CLIENT

Cde : D47698062138_CDE 0194245 1/6005/F14799
Devis : DE20-2646
Reçu EVRY, le 01/06/21 **Prélevé le** 01/06/21
Demandeur: Jean-Charles BALTIMORE
ClientID: PBSO 37
Description: Hall muséum
Nature: lingette
Commentaire:
 Gare SNCF Paris Austerlitz

DEKRA
 34-36 Rue Alphonse Pluchet
 BAGNEUX
 28600
 FRANCE

EVRY, le 2 - juin - 21

RAPPORT D'ESSAI
 EV21-14190 Page 37 sur 48
 Ref. labo : EV21-14190.037

INFORMATIONS RELATIVES AU PRELEVEMENT ET AUX ESSAIS PHYSICO-CHIMIQUES SUR SITE

INFORMATIONS RELATIVES A L'ANALYSE DE L'ECHANTILLON EN LABORATOIRE

		Commencé	Résultats	Unités	U	Min / Max
PLOMB EN UG(*)	NF X 46-032/Selon Arrêté du 19 Aout 2011 consolidé	02/06/2021	<20,00	µg/support	±32 %	
PLOMB ACIDO-SOLUBLE	NF X 46-032/Selon Arrêté du 19 Aout 2011 consolidé	02/06/2021	<200,00	µg/m ²		/ 1 000

REFERENCES FOURNIES PAR LE CLIENT

Cde : D47698062138_CDE 0194245 1/6005/F14799
Devis : DE20-2646
Reçu EVRY, le 01/06/21 **Prélevé le** 01/06/21
Demandeur: Jean-Charles BALTIMORE
ClientID: PBSO 38
Description: Centre transit devant asc.
Nature: lingette
Commentaire:
 Gare SNCF Paris Austerlitz

DEKRA
 34-36 Rue Alphonse Pluchet
 BAGNEUX
 28600
 FRANCE

EVRY, le 2 - juin - 21

RAPPORT D'ESSAI
 EV21-14190 Page 38 sur 48
 Ref. labo : EV21-14190.038

INFORMATIONS RELATIVES AU PRELEVEMENT ET AUX ESSAIS PHYSICO-CHIMIQUES SUR SITE

INFORMATIONS RELATIVES A L'ANALYSE DE L'ECHANTILLON EN LABORATOIRE

		Commencé	Résultats	Unités	U	Min / Max
PLOMB EN UG(*)	NF X 46-032/Selon Arrêté du 19 Aout 2011 consolidé	02/06/2021	<20,00	µg/support	±32 %	
PLOMB ACIDO-SOLUBLE	NF X 46-032/Selon Arrêté du 19 Aout 2011 consolidé	02/06/2021	<200,00	µg/m ²		/ 1 000

REFERENCES FOURNIES PAR LE CLIENT

Cde : D47698062138_CDE 0194245 1/6005/F14799
Devis : DE20-2646
Reçu EVRY, le 01/06/21 **Prélevé le** 01/06/21
Demandeur: Jean-Charles BALTIMORE
ClientID: PBSO 39
Description: Devant Salle attente
Nature: lingette
Commentaire:
 Gare SNCF Paris Austerlitz

DEKRA
 34-36 Rue Alphonse Pluchet
 BAGNEUX
 28600
 FRANCE

EVRY, le 2 - juin - 21

RAPPORT D'ESSAI
 EV21-14190 Page 39 sur 48
 Ref. labo : EV21-14190.039

INFORMATIONS RELATIVES AU PRELEVEMENT ET AUX ESSAIS PHYSICO-CHIMIQUES SUR SITE

INFORMATIONS RELATIVES A L'ANALYSE DE L'ECHANTILLON EN LABORATOIRE

		Commencé	Résultats	Unités	U	Min / Max
PLOMB EN UG(*)	NF X 46-032/Selon Arrêté du 19 Aout 2011 consolidé	02/06/2021	<20,00	µg/support	±32 %	
PLOMB ACIDO-SOLUBLE	NF X 46-032/Selon Arrêté du 19 Aout 2011 consolidé	02/06/2021	< 200,00	µg/m ²		/ 1 000

REFERENCES FOURNIES PAR LE CLIENT

Cde : D47698062138_CDE 0194245 1/6005/F14799
Devis : DE20-2646
Reçu EVRY, le 01/06/21 **Prélevé le** 01/06/21
Demandeur: Jean-Charles BALTIMORE
ClientID: PBSO 40
Description: Bureau COEG
Nature: lingette
Commentaire:
 Gare SNCF Paris Austerlitz

DEKRA
 34-36 Rue Alphonse Pluchet
 BAGNEUX
 28600
 FRANCE

EVRY, le 2 - juin - 21

RAPPORT D'ESSAI
 EV21-14190 Page 40 sur 48
 Ref. labo : EV21-14190.040

INFORMATIONS RELATIVES AU PRELEVEMENT ET AUX ESSAIS PHYSICO-CHIMIQUES SUR SITE

INFORMATIONS RELATIVES A L'ANALYSE DE L'ECHANTILLON EN LABORATOIRE

		Commencé	Résultats	Unités	U	Min / Max
PLOMB EN UG(*)	NF X 46-032/Selon Arrêté du 19 Aout 2011 consolidé	02/06/2021	<20,00	µg/support	±32 %	
PLOMB ACIDO-SOLUBLE	NF X 46-032/Selon Arrêté du 19 Aout 2011 consolidé	02/06/2021	< 200,00	µg/m ²		/ 1 000

REFERENCES FOURNIES PAR LE CLIENT

Cde : D47698062138_CDE 0194245 1/6005/F14799
Devis : DE20-2646
Reçu EVRY, le 01/06/21 **Prélevé le** 01/06/21
Demandeur: Jean-Charles BALTIMORE
ClientID: PBSO 41
Description: Dalle A2
Nature: lingette
Commentaire:
 Gare SNCF Paris Austerlitz

DEKRA
 34-36 Rue Alphonse Pluchet
 BAGNEUX
 28600
 FRANCE

EVRY, le 2 - juin - 21

RAPPORT D'ESSAI
 EV21-14190 Page 41 sur 48
 Ref. labo : EV21-14190.041

INFORMATIONS RELATIVES AU PRELEVEMENT ET AUX ESSAIS PHYSICO-CHIMIQUES SUR SITE

INFORMATIONS RELATIVES A L'ANALYSE DE L'ECHANTILLON EN LABORATOIRE

		Commencé	Résultats	Unités	U	Min / Max
PLOMB EN UG(*)	NF X 46-032/Selon Arrêté du 19 Aout 2011 consolidé	02/06/2021	<20,00	µg/support	±32 %	
PLOMB ACIDO-SOLUBLE	NF X 46-032/Selon Arrêté du 19 Aout 2011 consolidé	02/06/2021	< 200,00	µg/m ²		/ 1 000

REFERENCES FOURNIES PAR LE CLIENT

Cde : D47698062138_CDE 0194245 1/6005/F14799
Devis : DE20-2646
Reçu EVRY, le 01/06/21 **Prélevé le** 01/06/21
Demandeur: Jean-Charles BALTIMORE
ClientID: PBSO 42
Description: Zone coupure
Nature: lingette
Commentaire:
 Gare SNCF Paris Austerlitz

DEKRA
 34-36 Rue Alphonse Pluchet
 BAGNEUX
 28600
 FRANCE

EVRY, le 2 - juin - 21

RAPPORT D'ESSAI
 EV21-14190 Page 42 sur 48
 Ref. labo : EV21-14190.042

INFORMATIONS RELATIVES AU PRELEVEMENT ET AUX ESSAIS PHYSICO-CHIMIQUES SUR SITE

INFORMATIONS RELATIVES A L'ANALYSE DE L'ECHANTILLON EN LABORATOIRE

		Commencé	Résultats	Unités	U	Min / Max
PLOMB EN UG(*)	NF X 46-032/Selon Arrêté du 19 Aout 2011 consolidé	02/06/2021	<20,00	µg/support	±32 %	
PLOMB ACIDO-SOLUBLE	NF X 46-032/Selon Arrêté du 19 Aout 2011 consolidé	02/06/2021	< 200,00	µg/m ²		/ 1 000

REFERENCES FOURNIES PAR LE CLIENT

Cde : D47698062138_CDE 0194245 1/6005/F14799
Devis : DE20-2646
Reçu EVRY, le 01/06/21 **Prélevé le** 01/06/21
Demandeur: Jean-Charles BALTIMORE
ClientID: PBSO 43
Description: Hall seine
Nature: lingette
Commentaire:
 Gare SNCF Paris Austerlitz

DEKRA
 34-36 Rue Alphonse Pluchet
 BAGNEUX
 28600
 FRANCE

EVRY, le 2 - juin - 21

RAPPORT D'ESSAI
 EV21-14190 Page 43 sur 48
 Ref. labo : EV21-14190.043

INFORMATIONS RELATIVES AU PRELEVEMENT ET AUX ESSAIS PHYSICO-CHIMIQUES SUR SITE

INFORMATIONS RELATIVES A L'ANALYSE DE L'ECHANTILLON EN LABORATOIRE

		Commencé	Résultats	Unités	U	Min / Max
PLOMB EN UG(*)	NF X 46-032/Selon Arrêté du 19 Aout 2011 consolidé	02/06/2021	<20,00	µg/support	±32 %	
PLOMB ACIDO-SOLUBLE	NF X 46-032/Selon Arrêté du 19 Aout 2011 consolidé	02/06/2021	< 200,00	µg/m ²		/ 1 000

REFERENCES FOURNIES PAR LE CLIENT

Cde : D47698062138_CDE 0194245 1/6005/F14799
Devis : DE20-2646
Reçu EVRY, le 01/06/21 **Prélevé le** 01/06/21
Demandeur: Jean-Charles BALTIMORE
ClientID: PBSO 44
Description: Porte billetterie
Nature: lingette
Commentaire:
 Gare SNCF Paris Austerlitz

DEKRA
 34-36 Rue Alphonse Pluchet
 BAGNEUX
 28600
 FRANCE

EVRY, le 2 - juin - 21

RAPPORT D'ESSAI
 EV21-14190 Page 44 sur 48
 Ref. labo : EV21-14190.044

INFORMATIONS RELATIVES AU PRELEVEMENT ET AUX ESSAIS PHYSICO-CHIMIQUES SUR SITE

INFORMATIONS RELATIVES A L'ANALYSE DE L'ECHANTILLON EN LABORATOIRE

		Commencé	Résultats	Unités	U	Min / Max
PLOMB EN UG(*)	NF X 46-032/Selon Arrêté du 19 Aout 2011 consolidé	02/06/2021	<20,00	µg/support	±32 %	
PLOMB ACIDO-SOLUBLE	NF X 46-032/Selon Arrêté du 19 Aout 2011 consolidé	02/06/2021	<200,00	µg/m ²		/ 1 000

REFERENCES FOURNIES PAR LE CLIENT

Cde : D47698062138_CDE 0194245 1/6005/F14799
Devis : DE20-2646
Reçu EVRY, le 01/06/21 **Prélevé le** 01/06/21
Demandeur: Jean-Charles BALTIMORE
ClientID: PBSO 45
Description: Chantier RDC
Nature: lingette
Commentaire:
 Gare SNCF Paris Austerlitz

DEKRA
 34-36 Rue Alphonse Pluchet
 BAGNEUX
 28600
 FRANCE

EVRY, le 2 - juin - 21

RAPPORT D'ESSAI
 EV21-14190 Page 45 sur 48
 Ref. labo : EV21-14190.045

INFORMATIONS RELATIVES AU PRELEVEMENT ET AUX ESSAIS PHYSICO-CHIMIQUES SUR SITE

INFORMATIONS RELATIVES A L'ANALYSE DE L'ECHANTILLON EN LABORATOIRE

		Commencé	Résultats	Unités	U	Min / Max
PLOMB EN UG(*)	NF X 46-032/Selon Arrêté du 19 Aout 2011 consolidé	02/06/2021	78,84	µg/support	±32 %	
PLOMB ACIDO-SOLUBLE	NF X 46-032/Selon Arrêté du 19 Aout 2011 consolidé	02/06/2021	788,40	µg/m ²		/ 1 000

REFERENCES FOURNIES PAR LE CLIENT

Cde : D47698062138_CDE 0194245 1/6005/F14799
Devis : DE20-2646
Reçu EVRY, le 01/06/21 **Prélevé le** 01/06/21
Demandeur: Jean-Charles BALTIMORE
ClientID: PBSO 47
Description: Chantier (Passage Piéton)
Nature: lingette
Commentaire:
 Gare SNCF Paris Austerlitz

DEKRA
 34-36 Rue Alphonse Pluchet
 BAGNEUX
 28600
 FRANCE

EVRY, le 2 - juin - 21

RAPPORT D'ESSAI
 EV21-14190 Page 46 sur 48
 Ref. labo : EV21-14190.047

INFORMATIONS RELATIVES AU PRELEVEMENT ET AUX ESSAIS PHYSICO-CHIMIQUES SUR SITE

INFORMATIONS RELATIVES A L'ANALYSE DE L'ECHANTILLON EN LABORATOIRE

		Commencé	Résultats	Unités	U	Min / Max
PLOMB EN UG(*)	NF X 46-032/Selon Arrêté du 19 Aout 2011 consolidé	02/06/2021	<20,00	µg/support	±32 %	
PLOMB ACIDO-SOLUBLE	NF X 46-032/Selon Arrêté du 19 Aout 2011 consolidé	02/06/2021	<200,00	µg/m ²		/ 1 000

REFERENCES FOURNIES PAR LE CLIENT

Cde : D47698062138_CDE 0194245 1/6005/F14799
Devis : DE20-2646
Reçu EVRY, le 01/06/21 **Prélevé le** 01/06/21
Demandeur: Jean-Charles BALTIMORE
ClientID: PBSO 48
Description: Chantier
Nature: lingette
Commentaire:
 Gare SNCF Paris Austerlitz

DEKRA
 34-36 Rue Alphonse Pluchet
 BAGNEUX
 28600
 FRANCE

EVRY, le 2 - juin - 21

RAPPORT D'ESSAI
 EV21-14190 Page 47 sur 48
 Ref. labo : EV21-14190.048

INFORMATIONS RELATIVES AU PRELEVEMENT ET AUX ESSAIS PHYSICO-CHIMIQUES SUR SITE

INFORMATIONS RELATIVES A L'ANALYSE DE L'ECHANTILLON EN LABORATOIRE

		Commencé	Résultats	Unités	U	Min / Max
PLOMB EN UG(*)	NF X 46-032/Selon Arrêté du 19 Aout 2011 consolidé	02/06/2021	<20,00	µg/support	±32 %	
PLOMB ACIDO-SOLUBLE	NF X 46-032/Selon Arrêté du 19 Aout 2011 consolidé	02/06/2021	< 200,00	µg/m ²		/ 1 000

REFERENCES FOURNIES PAR LE CLIENT

Cde : D47698062138_CDE 0194245 1/6005/F14799
Devis : DE20-2646
Reçu EVRY, le 01/06/21 **Prélevé le** 01/06/21
Demandeur: Jean-Charles BALTIMORE
ClientID: TEST
Description:
Nature: lingette
Commentaire:

DEKRA
 34-36 Rue Alphonse Pluchet
 BAGNEUX
 28600
 FRANCE

EVRY, le 2 - juin - 21

RAPPORT D'ESSAI
 EV21-14190 Page 48 sur 48
 Ref. labo : EV21-14190.049

INFORMATIONS RELATIVES AU PRELEVEMENT ET AUX ESSAIS PHYSICO-CHIMIQUES SUR SITE

INFORMATIONS RELATIVES A L'ANALYSE DE L'ECHANTILLON EN LABORATOIRE

		Commencé	Résultats	Unités	U	Min / Max
PLOMB EN UG(*)	NF X 46-032/Selon Arrêté du 19 Aout 2011 consolidé	02/06/2021	<20,00	µg/support	±32 %	

MORENA ROLLAND-MONNET
 CHARGÉE D AFFAIRES
 (signature électronique)

U Incertitude élargie (K=2)

L'accréditation par le COFRAC atteste de la compétence du laboratoire pour les seuls essais couverts par l'accréditation qui sont identifiés par le symbole suivant : " (*) " (portée disponible sur www.cofrac.fr). Les paramètres suivis d'un "P" sont couverts par l'accréditation relative aux prélèvements.L'usage par le client de la marque COFRAC figurant sur le rapport d'essais est interdit.

Le présent rapport d'essai comporte 48 page(s). Sa reproduction n'est autorisée que sous sa forme intégrale. Aucune modification ni altération ne pourra y être portée après communication. Si vous souhaitez incorporer dans vos documents un rapport d'essai, il doit être inclus entièrement.

Le présent rapport ne concerne que le produit soumis aux essais et est émis par la Société conformément à ses conditions Générales de Services (disponibles sur www.sgs.com/en/terms-and-conditions/general-conditions-of-services-francais).

Tout porteur de ce document est prévenu que les informations qu'il contient reflètent uniquement les constatations de la Société au moment de son intervention et, cas échéant, dans la limite des instructions du Client. La responsabilité de la Société est exclusivement engagée vis -à-vis de son Client. Ce document ne saurait exonérer toute partie à une transaction d'exercer pleinement tous ses droits et remplir toutes ses obligations légales et contractuelles. Toute modification non autorisée, altération ou falsification du contenu ou de la forme du présent document est illégale et les contrevenants sont passibles de poursuites judiciaires.

Si le prélèvement n'est pas réalisé par la structure SGS France division EHS, les caractéristiques associées à l'échantillon ne sont pas de sa responsabilité. Les résultats s'appliquent à l'échantillon tel qu'il a été reçu.

Le laboratoire est exonéré de toute responsabilité sur les résultats impactés par des informations fournies par le client.